

**CENTRO EMPRESARIAL**

FLORES DA CUNHA

# Benefícios e Convênios





# Faixas de Mensalidade

	ENQUADRAMENTO POR PORTE DE EMPRESA	FATURAMENTO ANUAL BRUTO	VALOR DA MENSALIDADE
Pessoa Física	---	---	<b>R\$ 44,00</b>
MEI	Micro Empreendedor Individual	<b>Até R\$ 81.000,00 A.A.</b>	<b>R\$ 47,00</b>
Especial (2ª Associação)	---	---	<b>R\$ 53,00</b>
1ª Faixa Pessoa Jurídica	Micro Empresa Pequena Empresa	<b>Até R\$ 360.000,00 A.A</b> <b>Até R\$ 3.600.000,00 A.A</b>	<b>R\$ 77,00</b>
2ª Faixa Pessoa Jurídica	Média Empresa	<b>Até R\$ 6.000.000,00 A.A</b>	<b>R\$ 121,00</b>
3ª Faixa Pessoa Jurídica	Média Empresa	<b>Até R\$ 10.000.000,00 A.A</b>	<b>R\$ 192,00</b>
4ª Faixa Pessoa Jurídica	Média Empresa	<b>Até R\$ 20.000.000,00 A.A</b>	<b>R\$ 240,00</b>
5ª Faixa Pessoa Jurídica	Grande Empresa	<b>Até R\$ 50.000.000,00 A.A</b>	<b>R\$ 355,00</b>
6ª Faixa Pessoa Jurídica	Grande Empresa	<b>Acima de R\$ 50.000.000,00 A.A</b>	<b>R\$ 473,00</b>



Oportunizam ao associado do Centro Empresarial o encontro com outras empresas afins para discutir assuntos em comum relacionados ao segmento ou setor, sempre com o intuito de auxiliar coletivamente no desenvolvimento dos negócios, por meio do associativismo.

## Câmaras Setoriais



## Núcleos Setoriais

OS NÚCLEOS SETORIAIS FAZEM PARTE DA CÂMARA DE SERVIÇOS



## Comitês Setoriais







**Saúde**



# Planos de Saúde: **Círculo Saúde**



<b>FAIXA ETÁRIA</b>	<b>ADESÃO (QUARTO SEMIPRIVATIVO) PARA NOVOS CONTRATOS</b>	<b>FLEX (QUARTO SEMIPRIVATIVO) PARA NOVOS CONTRATOS</b>
0 - 18	R\$ 132,21	R\$ 171,93
19 - 23	R\$ 146,14	R\$ 189,23
24 - 28	R\$ 164,91	R\$ 215,19
29 - 33	R\$ 183,75	R\$ 241,18
34 - 38	R\$ 215,07	R\$ 284,44
39 - 43	R\$ 271,51	R\$ 362,33
44 - 48	R\$ 327,94	R\$ 440,20
49 - 53	R\$ 409,39	R\$ 552,72
54 - 58	R\$ 548,51	R\$ 744,80
A partir de 59	R\$ 759,74	R\$ 1.034,63

Somente para associados CNPJ, com comprovação de vínculo dos beneficiários. Não é possível realizar "transferência" de planos de saúde. Em caso de contrato vigente, a empresa/titulares deve solicitar cancelamento do contrato vigente para não gerar fatura em duplicidade.







## DOCUMENTOS NECESSÁRIOS

**Empresa - Porte MEI:** Cópia comprovante da inscrição do MEI e cópia última guia DAS.

**Empresa - Demais portes:** Cópia do documento oficial de constituição da empresa.

**Titulares:** Cópias do CPF, RG, cartão SUS, comprovante de vínculo empregatício, comprovante endereço, telefone celular e e-mail pessoal.

**Dependentes - Cônjuge:** Cópias do CPF, RG, cartão SUS, certidão de casamento ou união estável.

**Dependentes - Filhos até 29 anos:** Cópias do CPF, RG (ou certidão de nascimento), cartão SUS.

## CONTATOS CÍRCULO SAÚDE

(54) 3297.6950

SAC Voz 24h: 0800.709.0000

Horário comercial: (54) 3013.9249

Somente para associados CNPJ, com comprovação de vínculo dos beneficiários. Não é possível realizar "transferência" de planos de saúde. Em caso de contrato vigente, a empresa/titulares deve solicitar cancelamento do contrato vigente para não gerar fatura em duplicidade.





## Até 4 vidas

FAIXA ETÁRIA	UNIFLEX REFERENCIADO 31 MUNICÍPIOS DA SERRA GAÚCHA (COLETIVA) ATENDIMENTO EM CAXIAS DO SUL NO HOSPITAL POMPÉIA	UNIPART REGIONAL 31 MUNICÍPIOS DA SERRA GAÚCHA (COLETIVA)	TAXA INCLUSÃO ACOMODAÇÃO COLETIVA	TAXA INCLUSÃO ACOMODAÇÃO INDIVIDUAL
0 - 18	R\$ 182,58	R\$ 213,02	R\$ 48,00	R\$ 59,00
19 - 23	R\$ 191,71	R\$ 223,67		
24 - 28	R\$ 209,97	R\$ 244,97		
29 - 33	R\$ 237,35	R\$ 276,93		
34 - 38	R\$ 273,85	R\$ 319,51		
39 - 43	R\$ 346,88	R\$ 404,72		
44 - 48	R\$ 461,91	R\$ 538,92		
49 - 53	R\$ 622,56	R\$ 726,36		
54 - 58	R\$ 841,64	R\$ 981,96		
A partir de 59	R\$ 1.093,54	R\$ 1.275,86		

\*Somente para associados CNPJ, com comprovação de vínculo dos beneficiários.

\*\* Consulte número mínimo de vidas para abertura de contrato.

\*\*\* Para contratação via CNPJ MEI é necessário comprovar mínimo de 6 meses de atividade.

**A partir de 30 vidas, possibilidade de análise e envio de proposta com valores diferenciados.**







## De 5 a 15 vidas

FAIXA ETÁRIA	UNIFLEX REFERENCIADO 31 MUNICÍPIOS DA SERRA GAÚCHA (COLETIVA) ATENDIMENTO EM CAXIAS DO SUL NO HOSPITAL POMPÉIA	UNIPART REGIONAL 31 MUNICÍPIOS DA SERRA GAÚCHA (COLETIVA)	TAXA INCLUSÃO ACOMODAÇÃO COLETIVA	TAXA INCLUSÃO ACOMODAÇÃO INDIVIDUAL
0 - 18	R\$ 160,67	R\$ 187,46	R\$ 48,00	R\$ 59,00
19 - 23	R\$ 168,70	R\$ 196,83		
24 - 28	R\$ 184,77	R\$ 215,57		
29 - 33	R\$ 208,87	R\$ 243,70		
34 - 38	R\$ 240,99	R\$ 281,17		
39 - 43	R\$ 305,25	R\$ 356,15		
44 - 48	R\$ 406,48	R\$ 474,25		
49 - 53	R\$ 547,85	R\$ 639,20		
54 - 58	R\$ 740,64	R\$ 864,12		
A partir de 59	R\$ 962,32	R\$ 1.122,76		

\*Somente para associados CNPJ, com comprovação de vínculo dos beneficiários.

\*\* Consulte número mínimo de vidas para abertura de contrato.

\*\*\* Para contratação via CNPJ MEI é necessário comprovar mínimo de 6 meses de atividade.

**A partir de 30 vidas, possibilidade de análise e envio de proposta com valores diferenciados.**







## De 16 a 29 vidas

FAIXA ETÁRIA	UNIFLEX REFERENCIADO 31 MUNICÍPIOS DA SERRA GAÚCHA (COLETIVA) ATENDIMENTO EM CAXIAS DO SUL NO HOSPITAL POMPEIA	UNIPART REGIONAL 31 MUNICÍPIOS DA SERRA GAÚCHA (COLETIVA)	TAXA INCLUSÃO ACOMODAÇÃO COLETIVA	TAXA INCLUSÃO ACOMODAÇÃO INDIVIDUAL
0 - 18	R\$ 153,37	R\$ 178,94	R\$ 48,00	R\$ 59,00
19 - 23	R\$ 161,04	R\$ 187,88		
24 - 28	R\$ 176,37	R\$ 205,77		
29 - 33	R\$ 199,37	R\$ 232,62		
34 - 38	R\$ 230,03	R\$ 268,39		
39 - 43	R\$ 291,38	R\$ 339,96		
44 - 48	R\$ 388,00	R\$ 452,69		
49 - 53	R\$ 522,95	R\$ 610,14		
54 - 58	R\$ 706,98	R\$ 824,85		
A partir de 59	R\$ 918,57	R\$ 1.071,72		

\*Somente para associados CNPJ, com comprovação de vínculo dos beneficiários.

\*\* Consulte número mínimo de vidas para abertura de contrato.

\*\*\* Para contratação via CNPJ MEI é necessário comprovar mínimo de 6 meses de atividade.

**A partir de 30 vidas, possibilidade de análise e envio de proposta com valores diferenciados.**



## DOCUMENTOS NECESSÁRIOS

**Empresa:** Cópias do documento oficial de constituição da empresa, cartão do CNPJ, relatório FGTS..

**Titulares:** Cópias do CPF, RG, comprovante endereço, telefone celular e e-mail pessoal.

**Dependentes - Cônjuge:** Cópias do CPF, RG, certidão de casamento ou união estável.

**Dependentes - Filhos até 27 anos:** Cópias do CPF, RG (ou certidão de nascimento).

### CONTATOS UNIMED

0800.051.2100

(54) 3220.2000

Não é possível realizar “transferência” de planos de saúde.  
Em caso de contrato vigente, a empresa/titulares deve solicitar cancelamento do contrato vigente para não gerar fatura em duplicidade.

Para aproveitamento de carências Unimed Nordeste o prazo é de zero dia para contratação de novo plano. Para outras cooperativas e outras operadoras o aproveitamento de carências é mediante avaliação da carta de carência, avaliação médica e o prazo é de zero dia.

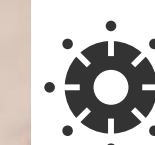



Seguros combinados que garantem maior proteção nos momentos difíceis e inesperados:

Garantia de manutenção do pagamento das mensalidades do Plano de Saúde Unimed Nordeste-RS, por morte acidental, invalidez por acidente, desemprego involuntário e incapacidade física total e temporária por acidente ou doença.

Garantia Funeral: serviços funerários e de assistência na cidade de residência.

**Valor per capita: R\$ 8,60**

Para associados com contrato Plano de Saúde Unimed Nordeste-RS.







## Fátima Saúde



Laudos, exames admissionais, demissionais e periódicos.

Somente para associados CNPJ.

Mensalidade mediante análise do grau de risco.

### CONTATOS FÁTIMA SAÚDE

0800.722.8333

(54) 3292.1618

mtflores@fatimasaude.com.br

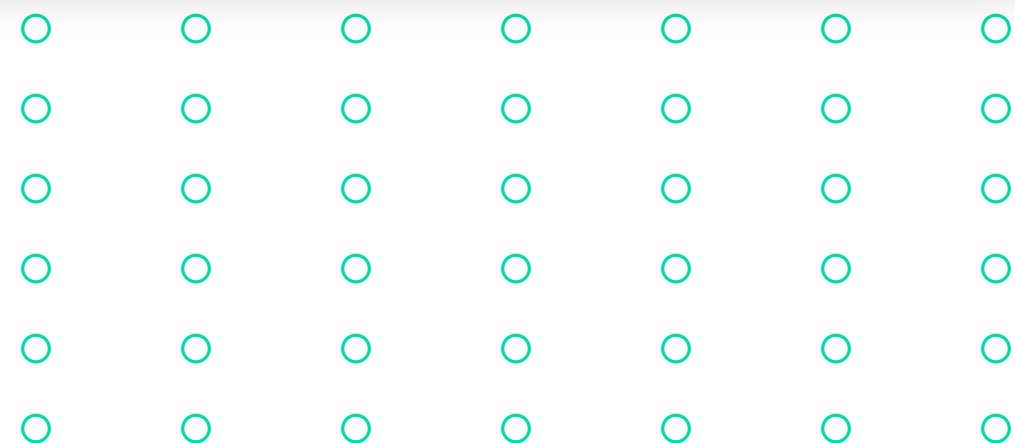

## Círculo Saúde



Laudos, exames admissionais, demissionais e periódicos.

Somente para associados CNPJ.

Mensalidade mediante análise do grau de risco.

### MAIS INFORMAÇÕES

Faça contato com o CE.

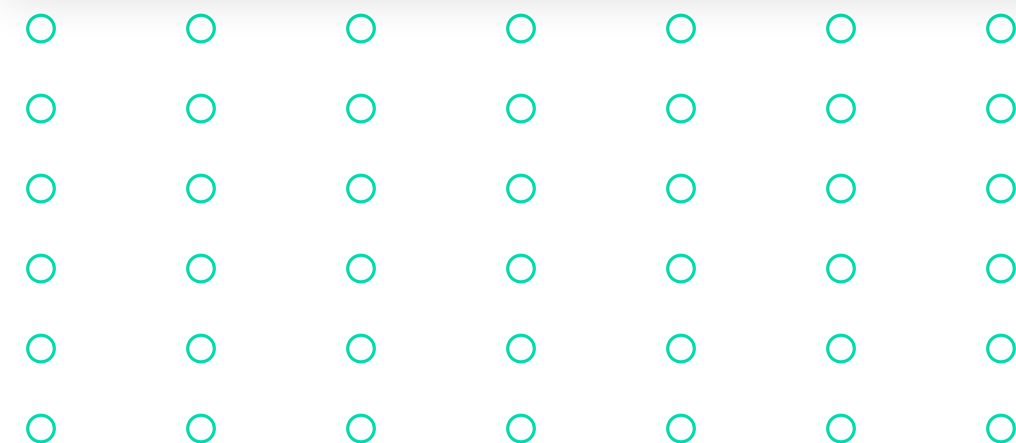



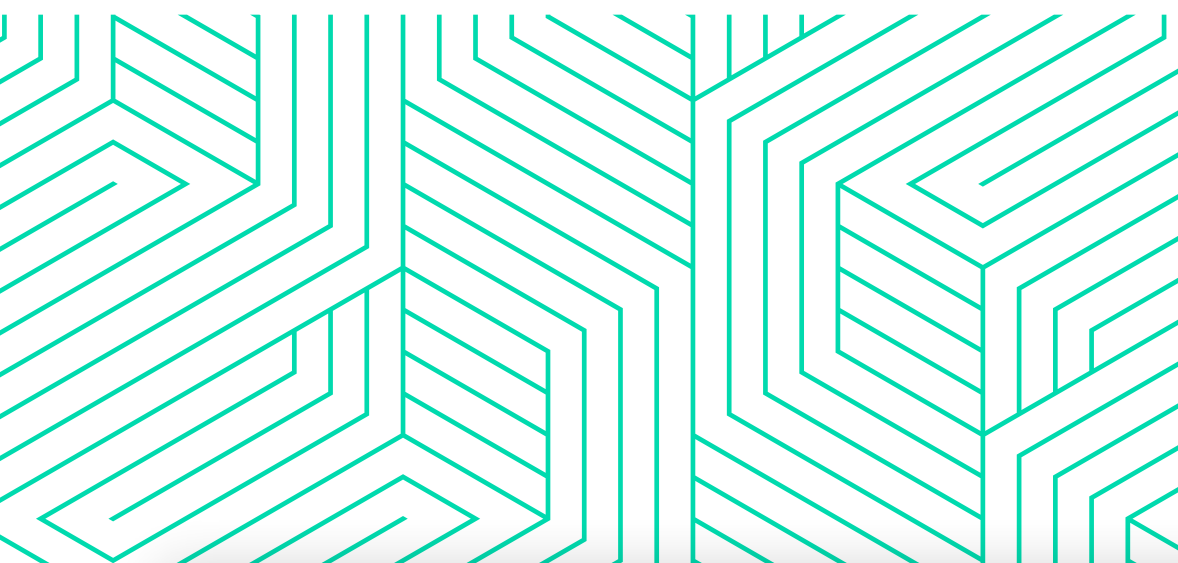

## Modalidade 31 - Gestão de Saúde Ocupacional PJ

RAMO	ATÉ 4 FUNCIONÁRIOS	DE 5 A 15 FUNCIONÁRIOS	DE 16 A 29 FUNCIONÁRIOS
Saúde	R\$ 49,18	R\$ 42,76	R\$ 38,60
Metalúrgica, Transporte	R\$ 42,76	R\$ 37,85	R\$ 33,35
Moveleira, Plástico	R\$ 38,90	R\$ 36,29	R\$ 30,28
Confecção, Serviços, Alimentício	R\$ 32,65	R\$ 29,21	R\$ 26,41
Comércio	R\$ 29,21	R\$ 25,63	R\$ 23,79
Construção Civil, Postos Combustíveis	R\$ 47,49	R\$ 44,50	R\$ 42,76
<b>TAXAS</b>			
Taxa ART (Anotação de Responsabilidade Técnica)	R\$ 99,64		

**Laudos, exames admissionais, demissionais e periódicos.**

Somente para associados CNPJ.



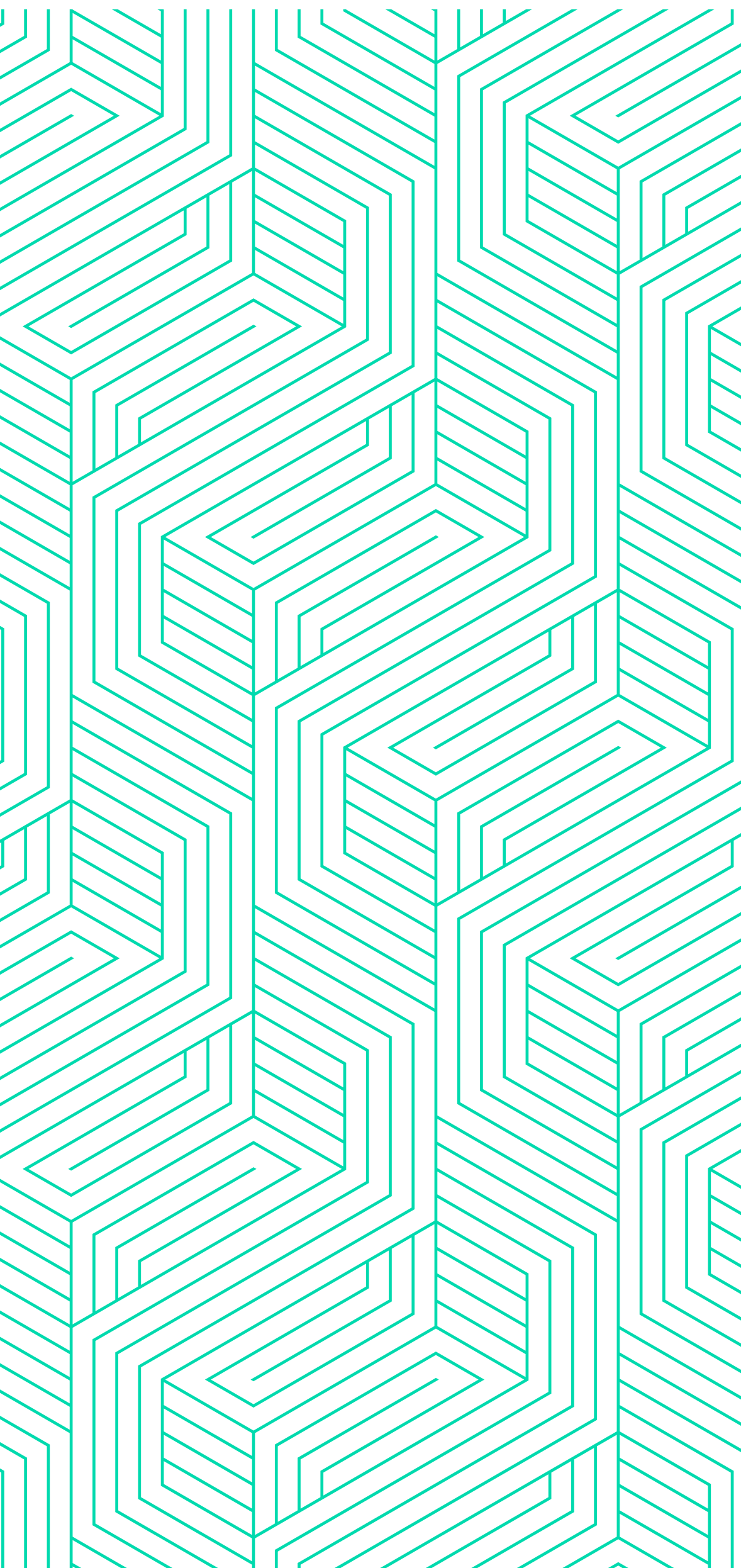

## Modalidade 31 - Gestão de Saúde Ocupacional PJ

LAUDOS RISCO 1-2	ATÉ 4 FUNCIONÁRIOS	DE 5 A 15 FUNCIONÁRIOS	DE 16 A 29 FUNCIONÁRIOS
PGR, Insalubridade, Periculosidade, Aposentadoria Especial - CAXIAS DO SUL	R\$ 600,00	R\$ 700,00	R\$ 830,00
PGR, Insalubridade, Periculosidade, Aposentadoria Especial - INTERCÂMBIO	Sob Consulta	Sob Consulta	Sob Consulta
PCMSO	R\$ 290,00	R\$ 290,00	R\$ 350,00
LAUDOS RISCO 3-4	ATÉ 4 FUNCIONÁRIOS	DE 5 A 15 FUNCIONÁRIOS	DE 16 A 29 FUNCIONÁRIOS
PGR, Insalubridade, Periculosidade, Aposentadoria Especial - CAXIAS DO SUL	R\$ 650,00	R\$ 850,00	R\$ 1.000,00
PGR, Insalubridade, Periculosidade, Aposentadoria Especial - INTERCÂMBIO	Sob Consulta	Sob Consulta	Sob Consulta
PCMSO	R\$ 290,00	R\$ 290,00	R\$ 350,00
TAXAS			
Taxa ART (Anotação de Responsabilidade Técnica)	R\$ 99,64		

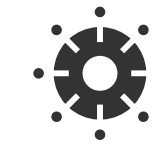





# Planos de Acidente de Trabalho

**Aciplan**



Somente para associados com CNPJ  
e inclusão de funcionários regime CLT.

**Abertura do contrato:**  
isenta taxa de inscrição.

**Após abertura, taxa de inscrição:**  
R\$ 15,79 por funcionário incluído.

**Mensalidade:**  
R\$ 15,79 por funcionário.

**Inclusões e exclusões via portal**  
<http://planodesaude.hospitalsaude.com.br/PlanodeSaude/>

## CONTATOS ACIPLAN

Hospital Saúde: (54) 3026.2655  
vasnovo@hospitalsaude.com.br

**Círculo Saúde**



Somente para associados com CNPJ  
e inclusão de funcionários regime CLT.

**R\$ 14,26 para funcionário que possui plano de saúde do  
Círculo (mesmo valor de taxa de inscrição).**

**R\$ 26,75 para funcionário que não possui plano de saúde do  
Círculo (mesmo valor de taxa de inscrição).**

## OBSERVAÇÃO

50% do quadro de funcionários precisa ter plano de saúde do Círculo  
contratado para aderir ao Acidente de Trabalho do Círculo Operário.





# Planos de Acidente de Trabalho: Unimed

## Gestão do Acidente do Trabalho - De 1 a 29 funcionários

Gestão do Acidente do Trabalho - De 1 a 29 funcionários			
<b>NACIONAL - MODALIDADE 40</b>	<b>RISCO 3/4</b>	<b>RISCO 1/2</b>	<b>TAXA DE INSCRIÇÃO</b>
Com Plano	R\$ 25,41	R\$ 22,35	R\$ 5,25
Sem Plano	R\$ 35,59	R\$ 31,30	R\$ 5,25
<b>REGIONAL - MODALIDADE 40</b>	<b>RISCO 3/4</b>	<b>RISCO 1/2</b>	<b>TAXA DE INSCRIÇÃO</b>
Com Plano	R\$ 21,20	R\$ 18,65	R\$ 5,25
Sem Plano	R\$ 29,66	R\$ 26,11	R\$ 5,25

Somente para associados com CNPJ e inclusão de funcionários regime CLT.  
Para associados com contrato Plano de Saúde Unimed Nordeste-RS.





# Planos Odonto

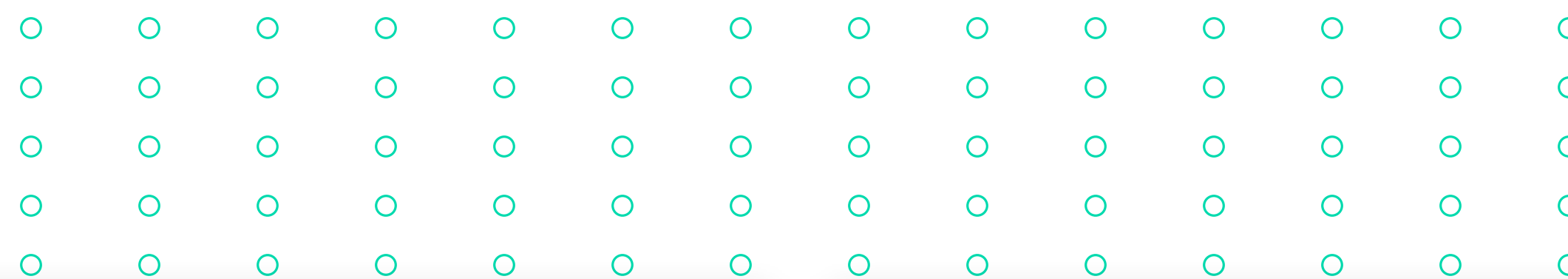

## **Círculo Saúde**

### **Cobertura:**

100% do procedimento, conforme Rol da ANS.

**\* Sem taxa inscrição**

## **Unimed**

### **Cobertura:**

100% do procedimento, conforme Rol do Plano Essencial.

**• Plano Odonto Essencial R\$ 20,30**  
Rol ANS com 195 procedimentos cobertos

**\*Sem taxa de inscrição**



A person is shown from the chest up, holding a smartphone with both hands. The image is heavily stylized with a red-to-orange gradient overlay. The word "Telefonia" is written in a bold, white, sans-serif font across the center of the phone. The background is blurred, suggesting an indoor setting with warm lighting.

**Telefonia**



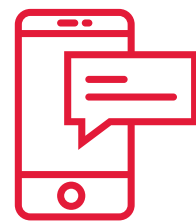

**Telefonia: Vivo**

Cód. 015

**vivo**

AQUISIÇÃO DE APARELHOS E LINHAS NO CENTRO EMPRESARIAL

### Plano Vivo Smart

Ligações Ilimitadas Nacional + 5GB	<b>R\$ 39,99</b>
Ligações Ilimitadas Nacional + 10GB	<b>R\$ 50,99</b>
Ligações Ilimitadas Nacional + 15GB	<b>R\$ 60,99</b>
Ligações Ilimitadas Nacional + 20GB	<b>R\$ 99,99</b>
Ligações Ilimitadas Nacional + 50GB	<b>R\$ 149,99</b>
Ligações Ilimitadas Nacional + 100GB	<b>R\$ 199,00</b>

Ligações nacionais ilimitadas usando o código 015.



### Plano Claro Ilimitado

Ligações Ilimitadas Nacional Sem Dados	<b>R\$ 26,99</b>
Ligações Ilimitadas Nacional + 1GB	<b>R\$ 36,99</b>
Ligações Ilimitadas Nacional + 4GB	<b>R\$ 49,99</b>
Ligações Ilimitadas Nacional + 6GB	<b>R\$ 59,99</b>
Ligações Ilimitadas Nacional + 10GB	<b>R\$ 89,99</b>
Ligações Ilimitadas Nacional + 20GB	<b>R\$ 109,99</b>
Ligações Ilimitadas Nacional + 40GB	<b>R\$ 129,99</b>
Ligações Ilimitadas Nacional + 80GB	<b>R\$ 149,99</b>
Ligações Ilimitadas Nacional + 160GB	<b>R\$ 209,99</b>

Utilize o 21 nas suas ligações para usufruir do benefício de ligações gratuitas.





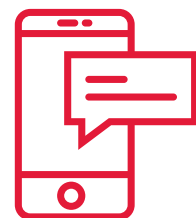

**Telefonia: Tim**

Cód. 041



AQUIÇÃO DE APARELHOS E LINHAS NO CENTRO EMPRESARIAL

### Plano Tim

Ilimitado Voz Nacional + 2GB **R\$ 54,99**

Ilimitado Voz Nacional + 6GB **R\$ 69,99**

Ilimitado Voz Nacional + 10GB **R\$ 90,99**

Utilize o 41 nas suas ligações para usufruir do benefício de ligações gratuitas.

# Certificados





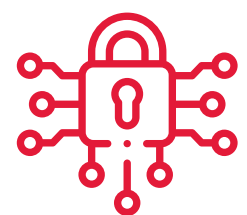

O **Certificado Digital** é uma assinatura com validade jurídica que garante proteção às transações eletrônicas e outros serviços via internet, permitindo que pessoas e empresas se identifiquem e assinem digitalmente de qualquer lugar do mundo com mais segurança e agilidade.

### e-CPF (Pessoa Física)

RAMO	VALIDADE 1 ANO	VALIDADE 2 ANOS	VALIDADE 3 ANOS
e-CPF A1	R\$ 130,00	---	---
e-CPF A3 (Cartão e eToken não inclusos)	R\$ 130,00	R\$ 165,00	R\$ 200,00
e-CPF A3 + Cartão	R\$ 170,00	R\$ 210,00	R\$ 250,00
e-CPF A3 + Cartão + Leitora	R\$ 295,00	R\$ 335,00	R\$ 375,00
e-CPF A3 + eToken	R\$ 295,00	R\$ 335,00	R\$ 375,00



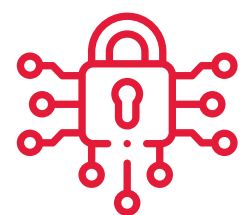

### E-CPF OU E-CNPJ A3

Validade de um a três anos;

Instalado obrigatoriamente em uma mídia (cartão smartcard ou token);

Protegido pela senha de acesso à mídia;

Tipo recomendado pela SRF por oferecer maior segurança.

### E-CPF OU E-CNPJ A1

Validade de um ano;

Instalado em seu computador;

Protegido por uma senha de acesso;

Recomenda-se fazer cópia de segurança externa do computador;

Emissão do certificado somente em Windows Vista ou 7.

### e-CNPJ (Empresas)

RAMO	VALIDADE 1 ANO	VALIDADE 2 ANOS	VALIDADE 3 ANOS
e-CNPJ A1	R\$ 190,00	---	---
e-CNPJ A3 (Cartão e eToken não inclusos)	R\$ 190,00	R\$ 235,00	R\$ 280,00
e-CNPJ A3 + Cartão	R\$ 235,00	R\$ 275,00	R\$ 320,00
e-CNPJ A3 + Cartão + Leitora	R\$ 350,00	R\$ 395,00	R\$ 445,00
e-CNPJ A3 + eToken	R\$ 350,00	R\$ 395,00	R\$ 445,00





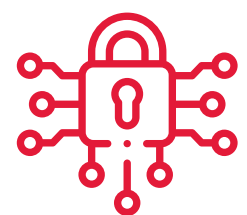

## e-CPF (Advogados)

RAMO	VALIDADE 3 ANOS
e-CPF A3 (Cartão e eToken não inclusos)	R\$ 140,00
e-CPF A3 + Cartão	R\$ 195,00
e-CPF A3 + Cartão + Leitora	R\$ 345,00
e-CPF A3 + eToken	R\$ 345,00

### CONTADORES E MÉDICOS:

Consultem condições especiais.

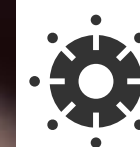

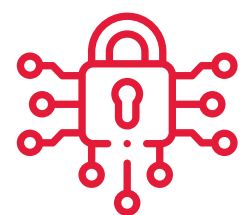

### e-CPF (Pessoa Física)

RAMO	VALIDADE 1 ANO	VALIDADE 2 ANOS	VALIDADE 3 ANOS
e-CPF A1	R\$ 175,00	---	---
e-CPF A3 (Cartão e eToken não inclusos)	R\$ 175,00	R\$ 220,00	R\$ 260,00
e-CPF A3 + Cartão	R\$ 230,00	R\$ 275,00	R\$ 315,00
e-CPF A3 + Cartão + Leitora	R\$ 380,00	R\$ 425,00	R\$ 465,00
e-CPF A3 + eToken	R\$ 380,00	R\$ 425,00	R\$ 465,00





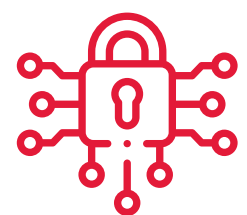

### e-CNPJ (Empresas)

RAMO	VALIDADE 1 ANO	VALIDADE 2 ANOS	VALIDADE 3 ANOS
e-CNPJ A1	R\$ 255,00	---	---
e-CNPJ A3 (Cartão e eToken não inclusos)	R\$ 255,00	R\$ 310,00	R\$ 360,00
e-CNPJ A3 + Cartão	R\$ 310,00	R\$ 365,00	R\$ 415,00
e-CNPJ A3 + Cartão + Leitora	R\$ 460,00	R\$ 515,00	R\$ 565,00
e-CNPJ A3 + eToken	R\$ 460,00	R\$ 515,00	R\$ 565,00





# Emissão de Certificado de Origem



O Certificado de Origem é um documento que atesta a origem da mercadoria exportada e concede benefícios ao importador, como a redução ou isenção de impostos. Esses benefícios são determinados por Acordos de Complementação Econômica, firmados entre o país exportador e o país importador.

Existem vários modelos de certificado de origem estabelecidos pelos diferentes acordos internacionais de comércio, que, por sua vez, exigem a obrigatoriedade de diferentes documentos a serem apresentados no momento da emissão.

**Valor de cada certificado: R\$ 33,00**

**Valor de cada anexo: R\$ 13,50**

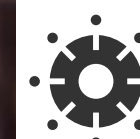





# Outros Serviços





**Startup Inteligente para empresas Inovadoras.**  
(Portal + APP para comunidade)

## BENEFÍCIOS DA PLATAFORMA

- Acesso ao banco de currículos do CE
- Acesso ao banco de currículos do Clique Empregos
- Anúncio automático de vagas em diversos canais
- APP exclusivo para candidatos
- Dashboard interativo
- Gestão prática dos dados
- Valor incluído na mensalidade

	PACOTE	VAGAS	VALOR	DOWNLOADS DE CURRÍCULOS	DUPLICAR VAGA NO SITE ASSOCIADO
<b>Pacote Mensal (Mín. 6 Meses)</b>	Pacote 1	1 vaga/mês	R\$ 30,00/mês	10 downloads/mês	<b>Ilimitado</b>
	Pacote 2	2 vagas/mês	R\$ 50,00/mês	20 downloads/mês	
	Pacote 5	5 vagas/mês	R\$ 80,00/mês	50 downloads/mês	
<b>Contratação Eventual (30 dias)</b>	Pacote 2	2 vagas	R\$ 80,00	10 downloads	<b>Não contemplado no pacote</b>
	Pacote 5	5 vagas	R\$ 100,00	50 downloads	





## Consultas de Crédito



### EMPRESAS

#### 1. Relatório Básico PJ R\$ 13,00

-Score, consulta de pendências, financeiras, protestos e cheques.

#### 2. Relatório avançado PJ R\$ 23,00

- Score, Informações cadastrais, informações societárias, informações sobre anotações negativas como: REFIN, PEFIN, dívidas vencidas, Falência/Recuperação Judicial, ações judiciais, protestos e cheques.

#### 3. Recomenda PJ R\$ 18,00

- Opção que traz um limite sugerido de crédito com base em referências de negócios.

### PESSOA FÍSICA

#### 1. Relatório Básico PF R\$ 13,00

#### 2. Relatório avançado PF R\$ 23,00

- Score, Informações cadastrais, participações societárias, informações sobre anotações negativas como: REFIN, PEFIN, dívidas vencidas, participação em falências, ações judiciais, protestos e cheques.

#### 3. Recomenda PF R\$ 18,00

- Opção que traz um limite sugerido de crédito com base em referências de negócios.

**As consultas podem ser realizadas via e-mail [comercial@centroempresarialfc.com.br](mailto:comercial@centroempresarialfc.com.br) ou pelo telefone Whatsapp (54) 9.9975.2020**



## Parcerias Financeiras



Linhas de crédito com taxas diferenciadas e exclusivas para associados disponibilizadas para capital de giro e crédito pessoal.

### MAIS INFORMAÇÕES

Manifeste o seu interesse na instituição bancária de sua preferência e informe que você já é associado ao CE.

Os próprios bancos fazem contato com a entidade e enviamos todas as informações necessárias para a instituição bancária.

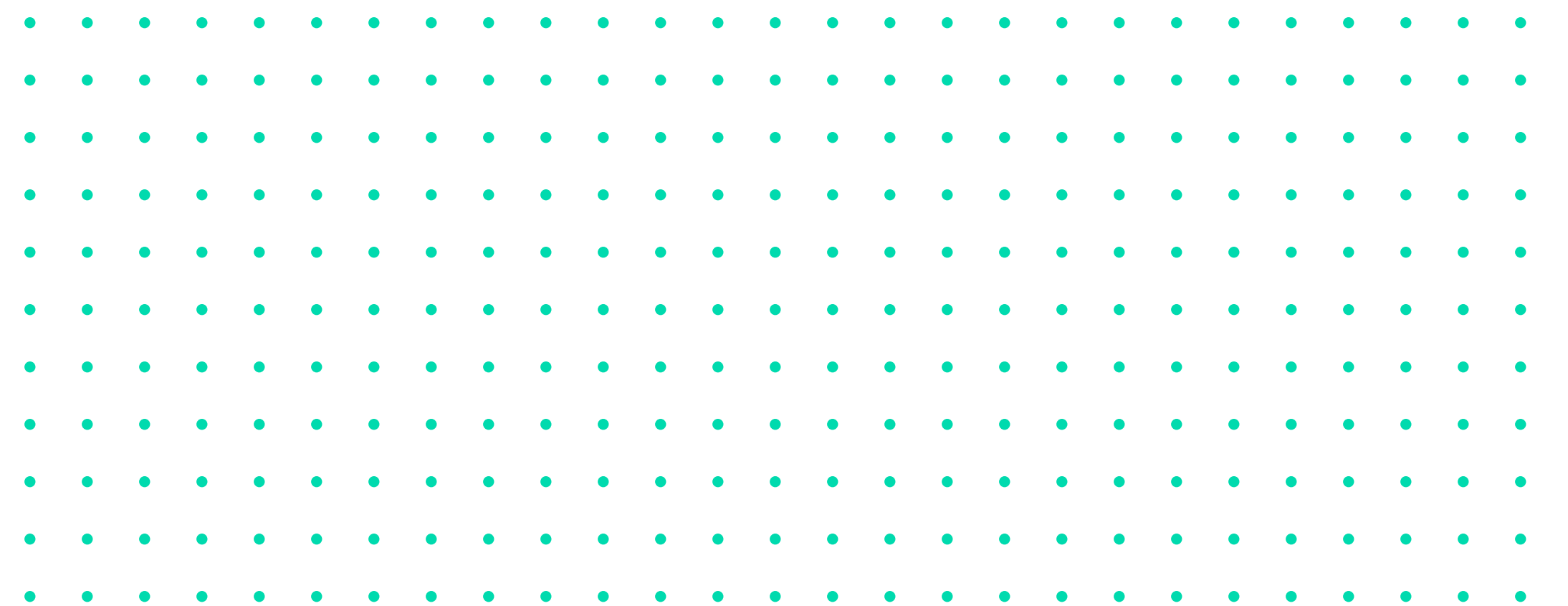



# Orientação Jurídica

Suporte jurídico preventivo,  
antecipação e previsão de riscos.

## MAIS INFORMAÇÕES

Faça contato com o CE.



# Assessorias e Gestão SEBRAE



O CE possui parceria com o SEBRAE para oferecer ao associado da entidade assessorias e consultorias, nas mais diversas áreas, a fim de atender **todos os tipos de negócios.**

## MAIS INFORMAÇÕES

Faça contato com o CE para agendamento.

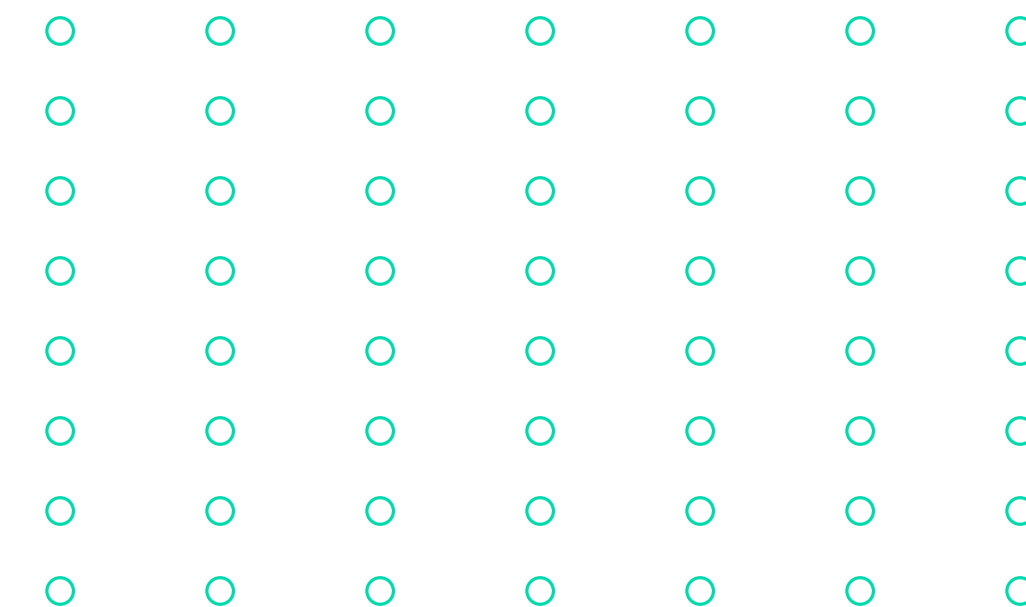





## Cartões OneCard



### ALIMENTAÇÃO, REFEIÇÃO COMBUSTÍVEL, PREMIAÇÃO E CONTROLE DE FROTA

O Centro Empresarial possui convênio com a empresa OneCard que oferece diversas modalidades de cartões de benefícios para organizações.

**Mais informações sobre os tipos de cartões oferecidos e como contratar o benefício:  
Faça contato com o CE.**







## Parceria com a Escola de Gastronomia

A parceria entre a Escola de Gastronomia e o CE garante descontos exclusivos para associados nas refeições realizadas na instituição.

**Mais informações:  
Faça contato com o CE.**

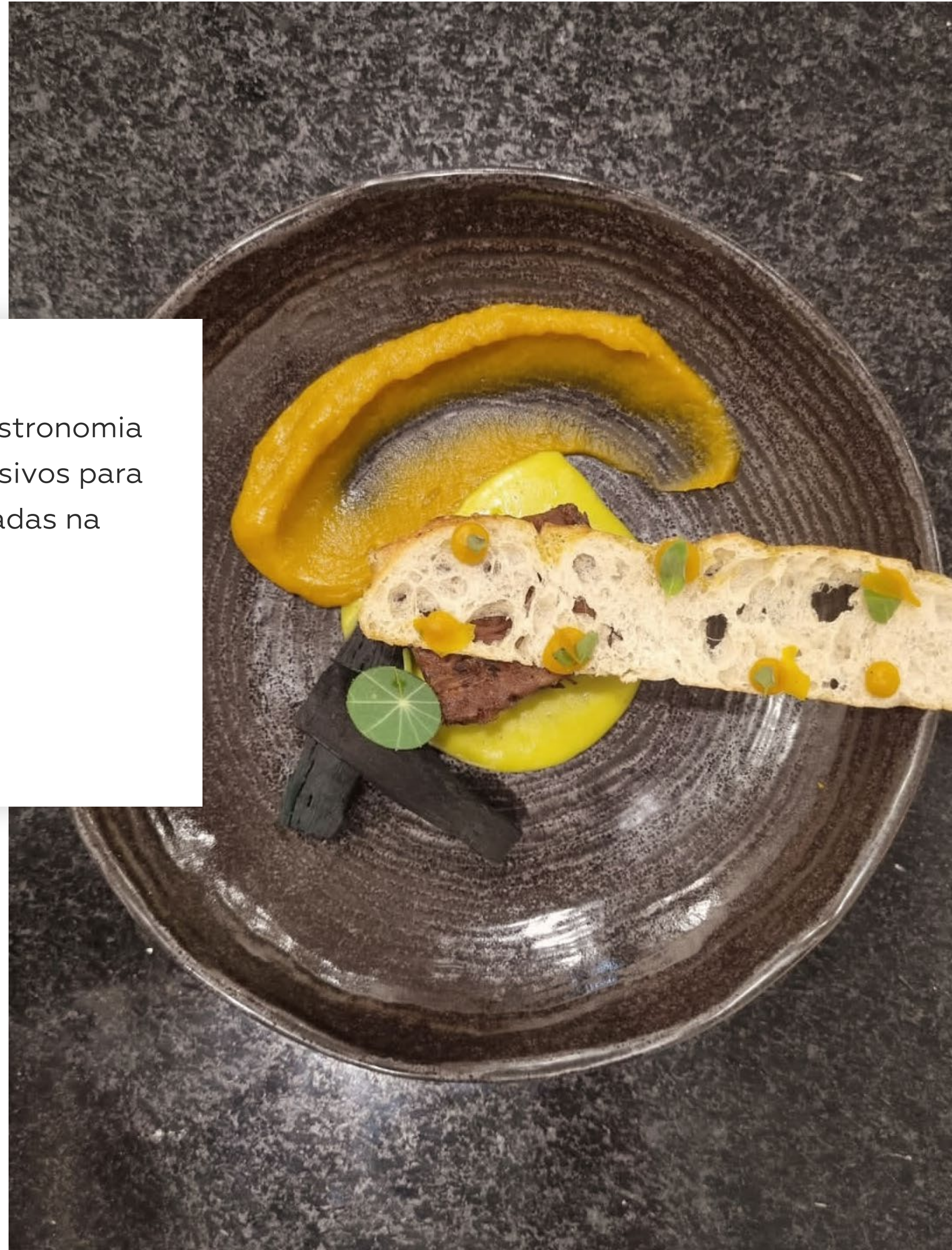





## Parceria com a Universidade de Caxias do Sul

O Centro Empresarial de Flores da Cunha possui um convênio com a Universidade de Caxias do Sul que visa promover a educação continuada mediante a concessão de descontos em:

- Cursos de graduação (consulte cursos);
- Cursos de extensão (consulte cursos);
- Atividades extras ofertadas.

**As possibilidades de desconto variam conforme os cursos e podem ser estendidas para:**

- **Membros da equipe gestora e diretiva e também para coordenadores voluntários do Centro Empresarial;**
- **Funcionários e dependentes de funcionários do Centro Empresarial;**
- **Associados ao Centro Empresarial, seus cônjuges e dependentes.**

Consulte condições e descontos específicos falando com o CE.





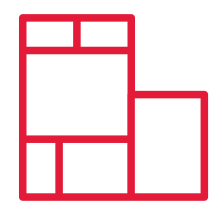

# Locação de Espaços

EXCLUSIVA PARA ASSOCIADOS



AUDITÓRIO



BAR EXECUTIVO



CASULO



SALA A



SALA STIM



SALA HOLD





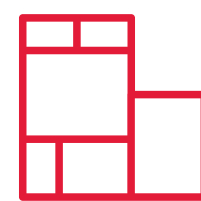

# Locação de Espaços

**EXCLUSIVA PARA ASSOCIADOS**

<b>LOCAL</b>	<b>MANHÃ</b> SEG, TER, QUA, QUI, SEX	<b>TARDE</b> SEG, TER, QUA, QUI, SEX	<b>NOITE</b> SEG, TER, QUA, QUI
Auditório Capacidade para 140 pessoas sentadas	R\$ 288,00	R\$ 288,00	R\$ 670,00
Bar Executivo Capacidade para 24 pessoas sentadas	R\$ 96,00	R\$ 96,00	R\$ 196,00
Casulo - Completo Capacidade para 30 a 70 pessoas - Formato auditório	R\$ 216,00	R\$ 216,00	R\$ 390,00
Sala A Formato auditório: até 40 pessoas Formato "U": até 25 pessoas	R\$ 96,00	R\$ 96,00	R\$ 196,00
Sala Hold Até 16 pessoas	R\$ 120,00	R\$ 120,00	R\$ 280,00
Sala Stim Até 10 pessoas	R\$ 120,00	R\$ 120,00	R\$ 280,00

## HORÁRIOS

### Segunda à Quinta:

08h00min às 11h30min;  
13h30min às 17h30min;  
18h00min às 22h00min.

### Sexta-feira:

08h00min às 11h30min;  
13h30min às 17h00min.

Para locações nas sextas-feiras à noite e durante os fins de semana, disponibilidade e valores sob consulta.

No valor da locação está incluído o uso de quadro branco, canetão, datashow/TV, bem como uma tuma garrafa de água para o palestrante.

No descumprimento do horário estabelecido será cobrada taxa extra no valor de R\$ 50,00.



# Resumo

 Planos de Saúde

 Seguro Família



 Saúde Ocupacional

 Planos de Acidente de Trabalho

 Planos Odonto

 Telefonia

 Certificado Digital



E-CNPJ  
(PESSOA JURÍDICA)

E-CPF  
(PESSOA FÍSICA)

 Emissão de Certificado de Origem



 Clique Empregos CE



 Consultas de Crédito

 Parcerias Financeiras

 Orientação Jurídica



 Assessorias e Gestão SEBRAE

 Cartões de Benefícios

 ALIMENTAÇÃO, REFEIÇÃO, COMBUSTÍVEL, PREMIAÇÃO E CONTROLE DE FROTA

 Jovem Aprendiz



 Desconto nas Refeições UCS ICIF



 Desconto nos Cursos da UCS



GRADUAÇÃO, PÓS-GRADUAÇÃO E FORMAÇÃO CONTINUADA  
\*EXCETO MEDICINA HUMANA

 Locação de Espaços

 Representatividade  
CÂMARAS, COMITÊS E NÚCLEOS SETORIAIS

 Capacitações  
PARTICIPAÇÃO GRATUITA E/OU COM DESCONTO NAS ATIVIDADES OFERECIDAS PELO CE





## Canais de Comunicação com o CE

### SIGA NOSSAS REDES SOCIAIS



Instagram



Facebook



LinkedIn



Youtube



### CANAIS DE COMUNICAÇÃO



Grupo de  
Whatsapp



Site



Atendimento  
Comercial



[WWW.CENTROEMPRESARIALFC.COM.BR](http://WWW.CENTROEMPRESARIALFC.COM.BR)



54. 3297-3055



## Canais de Comunicação com o CE

### Gerência Administrativa

EXECUTIVO@CENTROEMPRESARIALFC.COM.BR

☎ (54) 99986-7282

### Comercial / Consultas de Crédito

COMERCIAL@CENTROEMPRESARIALFC.COM.BR

☎ (54) 99975-2020

### Financeiro

FINANCEIRO@CENTROEMPRESARIALFC.COM.BR

☎ (54) 99629-3902

### Recepção

CONTATO@CENTROEMPRESARIALFC.COM.BR

☎ (54) 99175-8311

### Telefonia (Vivo, Claro, TIM)

TELEFONIA@CENTROEMPRESARIALFC.COM.BR

☎ (54) 99909-7211

### Planos de Saúde

SAUDE@CENTROEMPRESARIALFC.COM.BR

☎ (54) 99645-9667

### Certificados de Origem

☎ (54) 99645-9667

☎ (54) 99909-7211

### Certificado Digital

CERTIFICADODIGITAL@CENTROEMPRESARIALFC.COM.BR

☎ (54) 99646-9320

### Locação de Espaços

CONTATO@CENTROEMPRESARIALFC.COM.BR

☎ (54) 99175-8311

### Eventos

EVENTOS@CENTROEMPRESARIALFC.COM.BR

☎ (54) 99303.2146

### Câmaras, Comitês e Núcleos Setoriais

DESENVOLVIMENTO@CENTROEMPRESARIALFC.COM.BR

☎ (54) 99263-0704

SETORIAL@CENTROEMPRESARIALFC.COM.BR

☎ (54) 99650-6572

### Comunicação e Marketing

MARKETING@CENTROEMPRESARIALFC.COM.BR

☎ (54) 99970-7455

### Assessoria Jurídica

☎ (54) 3297-3055

---

---

### Jovem Aprendiz

#### Atendimento para Empresas

EXECUTIVO@CENTROEMPRESARIALFC.COM.BR

☎ (54) 99986-7282



### Jovem Aprendiz - Escola SENAI

#### Atendimento para Estudantes

FLORESDACUNHA@SENAIRS.ORG.BR

☎ (54) 99128-3983

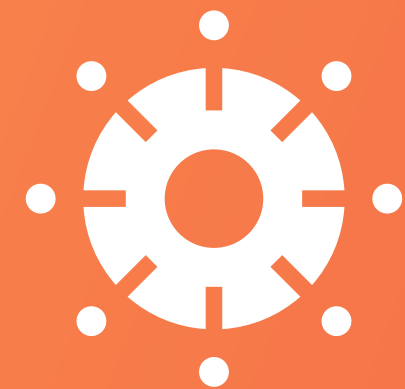

**CENTRO EMPRESARIAL**  
F L O R E S   D A   C U N H A

**Conectando histórias**

**Construindo futuros**

