

CENTRO EMPRESARIAL

FLORES DA CUNHA

Benefícios e Convênios



Faixas de Mensalidade

	ENQUADRAMENTO POR PORTE DE EMPRESA	FATURAMENTO ANUAL BRUTO	VALOR DA MENSALIDADE
Pessoa Física	---	---	R\$ 41,00
MEI	Micro Empreendedor Individual	Até R\$ 81.000,00 A.A.	R\$ 44,00
1ª Faixa Pessoa Jurídica	Micro Empresa	Até R\$ 360.000,00 A.A	R\$ 72,00
	Pequena Empresa	Até R\$ 3.600.000,00 A.A	
2ª Faixa Pessoa Jurídica	Média Empresa	Até R\$ 6.000.000,00 A.A	R\$ 114,00
3ª Faixa Pessoa Jurídica	Média Empresa	Até R\$ 10.000.000,00 A.A	R\$ 181,00
4ª Faixa Pessoa Jurídica	Média Empresa	Até R\$ 20.000.000,00 A.A	R\$ 226,00
5ª Faixa Pessoa Jurídica	Grande Empresa	Até R\$ 50.000.000,00 A.A	R\$ 335,00
6ª Faixa Pessoa Jurídica	Grande Empresa	Acima de R\$ 50.000.000,00 A.A	R\$ 447,00



Oportunizam ao associado do Centro Empresarial o encontro com outras empresas afins para discutir assuntos em comum relacionados ao segmento ou setor, sempre com o intuito de auxiliar coletivamente no desenvolvimento dos negócios, por meio do associativismo.

Câmaras Setoriais



Núcleos Setoriais

OS NÚCLEOS SETORIAIS FAZEM PARTE DA CÂMARA DE SERVIÇOS



Comitês Setoriais





Saúde

FAIXA ETÁRIA	FLEX (QUARTO SEMIPRIVATIVO) PARA NOVOS CONTRATOS	TAXA DE INSCRIÇÃO
0 - 18	R\$ 150,81	R\$ 13,18
19 - 23	R\$ 165,99	
24 - 28	R\$ 188,77	
29 - 33	R\$ 211,56	
34 - 38	R\$ 249,51	
39 - 43	R\$ 317,84	
44 - 48	R\$ 386,14	
49 - 53	R\$ 484,84	
54 - 58	R\$ 653,33	
A partir de 59	R\$ 907,57	

Somente para associados CNPJ, com comprovação de vínculo dos beneficiários. Não é possível realizar "transferência" de planos de saúde. Em caso de contrato vigente, a empresa/titulares deve solicitar cancelamento do contrato vigente para não gerar fatura em duplicidade.

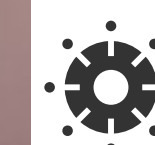



FAIXA ETÁRIA	ADESÃO (QUARTO SEMIPRIVATIVO) PARA NOVOS CONTRATOS	TAXA DE INSCRIÇÃO
0 - 18	R\$ 115,97	R\$ 20,00
19 - 23	R\$ 128,19	
24 - 28	R\$ 144,66	
29 - 33	R\$ 161,18	
34 - 38	R\$ 188,66	
39 - 43	R\$ 238,17	
44 - 48	R\$ 287,67	
49 - 53	R\$ 359,11	
54 - 58	R\$ 481,15	
A partir de 59	R\$ 666,44	

DOCUMENTOS NECESSÁRIOS

Empresa - Porte MEI: Cópia comprovante da inscrição do MEI e cópia última guia DAS.

Empresa - Demais portes: Cópia do documento oficial de constituição da empresa.

Titulares: Cópias do CPF, RG, cartão SUS, comprovante de vínculo empregatício, comprovante endereço, telefone celular e e-mail pessoal.

Dependentes - Cônjuge: Cópias do CPF, RG, cartão SUS, certidão de casamento ou união estável.

Dependentes - Filhos até 29 anos: Cópias do CPF, RG (ou certidão de nascimento), cartão SUS.

CONTATOS CÍRCULO SAÚDE

(54) 3297.6950

SAC Voz 24h: 0800.709.0000

Horário comercial: (54) 3013.9249

Somente para associados CNPJ, com comprovação de vínculo dos beneficiários. Não é possível realizar "transferência" de planos de saúde. Em caso de contrato vigente, a empresa/titulares deve solicitar cancelamento do contrato vigente para não gerar fatura em duplicidade.





Até 4 vidas

FAIXA ETÁRIA	UNIFLEX REFERENCIADO 31 MUNICÍPIOS DA SERRA GAÚCHA (COLETIVA) ATENDIMENTO EM CAXIAS DO SUL NO HOSPITAL POMPEIA	UNIPART REGIONAL 31 MUNICÍPIOS DA SERRA GAÚCHA (COLETIVA)	UNIPART REGIONAL 32 MUNICÍPIOS DA SERRA GAÚCHA (COLETIVA)	UNIPART ESTADUAL 31 ESTADUAL (COLETIVA)	UNIPART NACIONAL 32 NACIONAL (COLETIVA)	UNIPART EXCLUSIVO 32 NACIONAL (INDIVIDUAL)	TAXA INCLUSÃO ACOMODAÇÃO COLETIVA	TAXA INCLUSÃO ACOMODAÇÃO INDIVIDUAL
0 - 18	R\$ 165,98	R\$ 197,24	R\$ 219,98	R\$ 241,38	R\$ 305,83	R\$ 433,26	R\$ 48,00	R\$ 59,00
19 - 23	R\$ 174,28	R\$ 207,10	R\$ 230,98	R\$ 253,45	R\$ 321,12	R\$ 454,92		
24 - 28	R\$ 190,88	R\$ 226,83	R\$ 252,98	R\$ 277,59	R\$ 351,70	R\$ 498,25		
29 - 33	R\$ 215,77	R\$ 256,41	R\$ 285,97	R\$ 313,79	R\$ 397,58	R\$ 563,24		
34 - 38	R\$ 248,95	R\$ 295,84	R\$ 329,95	R\$ 362,05	R\$ 458,71	R\$ 649,85		
39 - 43	R\$ 315,35	R\$ 374,74	R\$ 417,94	R\$ 458,60	R\$ 581,05	R\$ 823,15		
44 - 48	R\$ 419,91	R\$ 499,00	R\$ 556,53	R\$ 610,67	R\$ 773,72	R\$ 1.096,10		
49 - 53	R\$ 565,96	R\$ 672,55	R\$ 750,09	R\$ 823,06	R\$ 1.042,82	R\$ 1.477,33		
54 - 58	R\$ 765,12	R\$ 909,22	R\$ 1.014,04	R\$ 1.112,69	R\$ 1.409,78	R\$ 1.997,20		
A partir de 59	R\$ 994,12	R\$ 1.181,35	R\$ 1.317,55	R\$ 1.445,72	R\$ 1.831,74	R\$ 2.594,97		

*Somente para associados CNPJ, com comprovação de vínculo dos beneficiários.

** Consulte número mínimo de vidas para abertura de contrato.

*** Para contratação via CNPJ MEI é necessário comprovar mínimo de 6 meses de atividade.

A partir de 30 vidas, possibilidade de análise e envio de proposta com valores diferenciados.





De 5 a 15 vidas

FAIXA ETÁRIA	UNIFLEX REFERENCIADO 31 MUNICÍPIOS DA SERRA GAÚCHA (COLETIVA) ATENDIMENTO EM CAXIAS DO SUL NO HOSPITAL POMPEIA	UNIPART REGIONAL 31 MUNICÍPIOS DA SERRA GAÚCHA (COLETIVA)	UNIPART REGIONAL 32 MUNICÍPIOS DA SERRA GAÚCHA (COLETIVA)	UNIPART ESTADUAL 31 ESTADUAL (COLETIVA)	UNIPART NACIONAL 32 NACIONAL (COLETIVA)	UNIPART EXCLUSIVO 32 NACIONAL (INDIVIDUAL)	TAXA INCLUSÃO ACOMODAÇÃO COLETIVA	TAXA INCLUSÃO ACOMODAÇÃO INDIVIDUAL
0 - 18	R\$ 146,06	R\$ 173,57	R\$ 193,58	R\$ 212,41	R\$ 269,13	R\$ 381,27	R\$ 48,00	R\$ 59,00
19 - 23	R\$ 153,36	R\$ 182,25	R\$ 203,26	R\$ 223,03	R\$ 282,59	R\$ 400,33		
24 - 28	R\$ 167,97	R\$ 199,61	R\$ 222,62	R\$ 244,27	R\$ 309,50	R\$ 438,46		
29 - 33	R\$ 189,88	R\$ 225,64	R\$ 251,65	R\$ 276,13	R\$ 349,87	R\$ 495,65		
34 - 38	R\$ 219,08	R\$ 260,34	R\$ 290,35	R\$ 318,59	R\$ 403,67	R\$ 571,87		
39 - 43	R\$ 277,50	R\$ 329,77	R\$ 367,78	R\$ 403,56	R\$ 511,32	R\$ 724,37		
44 - 48	R\$ 369,52	R\$ 439,11	R\$ 489,74	R\$ 537,38	R\$ 680,87	R\$ 964,57		
49 - 53	R\$ 498,04	R\$ 591,84	R\$ 660,07	R\$ 724,28	R\$ 917,68	R\$ 1.300,05		
54 - 58	R\$ 673,29	R\$ 800,11	R\$ 892,35	R\$ 979,15	R\$ 1.240,61	R\$ 1.757,54		
A partir de 59	R\$ 874,81	R\$ 1.039,58	R\$ 1.159,43	R\$ 1.272,21	R\$ 1.611,93	R\$ 2.283,58		

*Somente para associados CNPJ, com comprovação de vínculo dos beneficiários.

** Consulte número mínimo de vidas para abertura de contrato.

*** Para contratação via CNPJ MEI é necessário comprovar mínimo de 6 meses de atividade.

A partir de 30 vidas, possibilidade de análise e envio de proposta com valores diferenciados.





De 16 a 29 vidas

FAIXA ETÁRIA	UNIFLEX REFERENCIADO 31 MUNICÍPIOS DA SERRA GAÚCHA (COLETIVA) ATENDIMENTO EM CAXIAS DO SUL NO HOSPITAL POMPEIA	UNIPART REGIONAL 31 MUNICÍPIOS DA SERRA GAÚCHA (COLETIVA)	UNIPART REGIONAL 32 MUNICÍPIOS DA SERRA GAÚCHA (COLETIVA)	UNIPART ESTADUAL 31 ESTADUAL (COLETIVA)	UNIPART NACIONAL 32 NACIONAL (COLETIVA)	UNIPART EXCLUSIVO 32 NACIONAL (INDIVIDUAL)	TAXA INCLUSÃO ACOMODAÇÃO COLETIVA	TAXA INCLUSÃO ACOMODAÇÃO INDIVIDUAL
0 - 18	R\$ 139,42	R\$ 165,68	R\$ 184,78	R\$ 202,76	R\$ 256,90	R\$ 363,94	R\$ 48,00	R\$ 59,00
19 - 23	R\$ 146,39	R\$ 173,96	R\$ 194,02	R\$ 212,90	R\$ 269,75	R\$ 382,14		
24 - 28	R\$ 160,33	R\$ 190,53	R\$ 212,50	R\$ 233,17	R\$ 295,44	R\$ 418,53		
29 - 33	R\$ 181,25	R\$ 215,38	R\$ 240,21	R\$ 263,59	R\$ 333,97	R\$ 473,12		
34 - 38	R\$ 209,12	R\$ 248,50	R\$ 277,15	R\$ 304,12	R\$ 385,32	R\$ 545,87		
39 - 43	R\$ 264,88	R\$ 314,78	R\$ 351,06	R\$ 385,22	R\$ 488,08	R\$ 691,45		
44 - 48	R\$ 352,72	R\$ 419,15	R\$ 467,47	R\$ 512,96	R\$ 649,93	R\$ 920,73		
49 - 53	R\$ 475,39	R\$ 564,94	R\$ 630,06	R\$ 691,37	R\$ 875,98	R\$ 1.240,96		
54 - 58	R\$ 642,68	R\$ 763,74	R\$ 851,78	R\$ 934,66	R\$ 1.184,23	R\$ 1.677,65		
A partir de 59	R\$ 835,04	R\$ 992,32	R\$ 1.106,72	R\$ 1.214,41	R\$ 1.538,68	R\$ 2.179,78		

*Somente para associados CNPJ, com comprovação de vínculo dos beneficiários.

** Consulte número mínimo de vidas para abertura de contrato.

*** Para contratação via CNPJ MEI é necessário comprovar mínimo de 6 meses de atividade.

A partir de 30 vidas, possibilidade de análise e envio de proposta com valores diferenciados.



DOCUMENTOS NECESSÁRIOS

Empresa: Cópias do documento oficial de constituição da empresa, cartão do CNPJ, relação SEFIP.

Titulares: Cópias do CPF, RG, comprovante endereço, telefone celular e e-mail pessoal.

Dependentes - Cônjuge: Cópias do CPF, RG, certidão de casamento ou união estável.

Dependentes - Filhos até 27 anos: Cópias do CPF, RG (ou certidão de nascimento).

CONTATOS UNIMED

0800.051.2100

(54) 3220.2000

Não é possível realizar “transferência” de planos de saúde. Em caso de contrato vigente, a empresa/titulares deve solicitar cancelamento do contrato vigente para não gerar fatura em duplicidade.

Para aproveitamento de carências Unimed Nordeste o prazo é de zero dia para contratação de novo plano. Para outras cooperativas e outras operadoras o aproveitamento de carências é mediante avaliação da carta de carência, avaliação médica e o prazo é de zero dia.

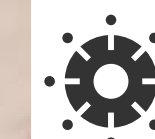

Seguros combinados que garantem maior proteção nos momentos difíceis e inesperados:

Garantia de manutenção do pagamento das mensalidades do Plano de Saúde Unimed Nordeste-RS, por morte acidental, invalidez por acidente, desemprego involuntário e incapacidade física total e temporária por acidente ou doença.

Garantia Funeral: serviços funerários e de assistência na cidade de residência.

Valor per capita: R\$ 8,19

Para associados com contrato Plano de Saúde Unimed Nordeste-RS.





Fátima Saúde



Laudos, exames admissionais, demissionais e periódicos.

Somente para associados CNPJ.

Mensalidade mediante análise do grau de risco.

CONTATOS FÁTIMA SAÚDE

0800.722.8333

(54) 3292.1618

mtflores@fatimasaude.com.br

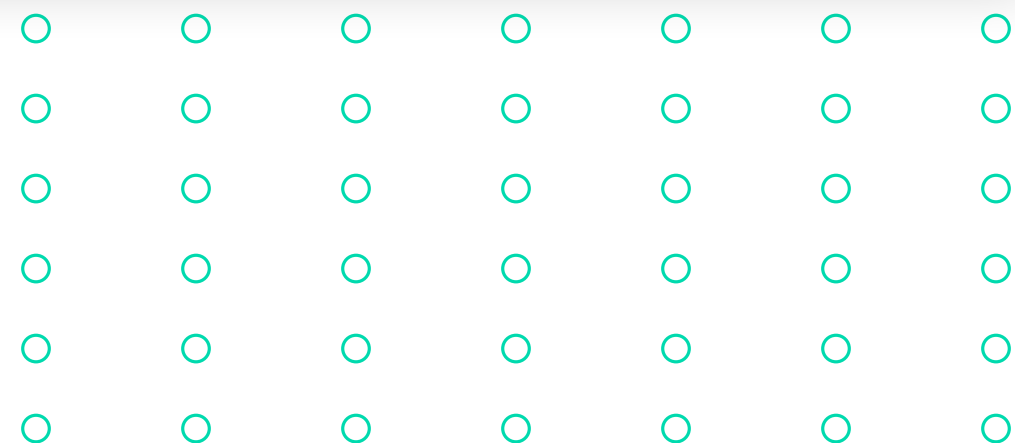

Círculo Saúde



Laudos, exames admissionais, demissionais e periódicos.

Somente para associados CNPJ.

Mensalidade mediante análise do grau de risco.

MAIS INFORMAÇÕES

Faça contato com o CE.

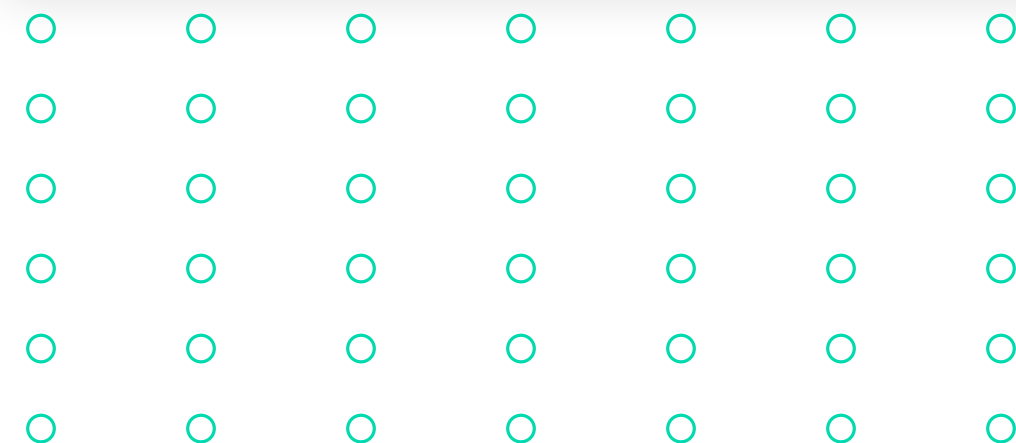

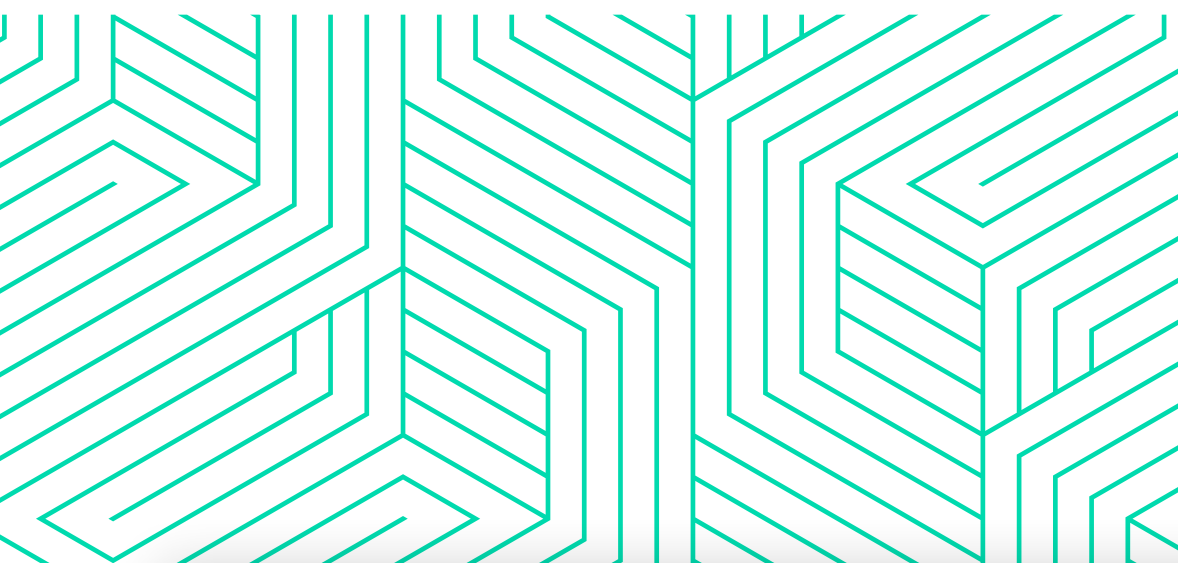

Modalidade 31 - Gestão de Saúde Ocupacional PJ

RAMO	ATÉ 4 FUNCIONÁRIOS	DE 5 A 15 FUNCIONÁRIOS	DE 16 A 29 FUNCIONÁRIOS
Saúde	R\$ 49,18	R\$ 42,76	R\$ 38,60
Metalúrgica, Transporte	R\$ 42,76	R\$ 37,85	R\$ 33,35
Moveleira, Plástico	R\$ 38,90	R\$ 36,29	R\$ 30,28
Confecção, Serviços, Alimentício	R\$ 32,65	R\$ 29,21	R\$ 26,41
Comércio	R\$ 29,21	R\$ 25,63	R\$ 23,79
Construção Civil, Postos Combustíveis	R\$ 47,49	R\$ 44,50	R\$ 42,76
TAXAS			
Taxa ART (Anotação de Responsabilidade Técnica)	R\$ 96,62		

Laudos, exames admissionais, demissionais e periódicos.

Somente para associados CNPJ.



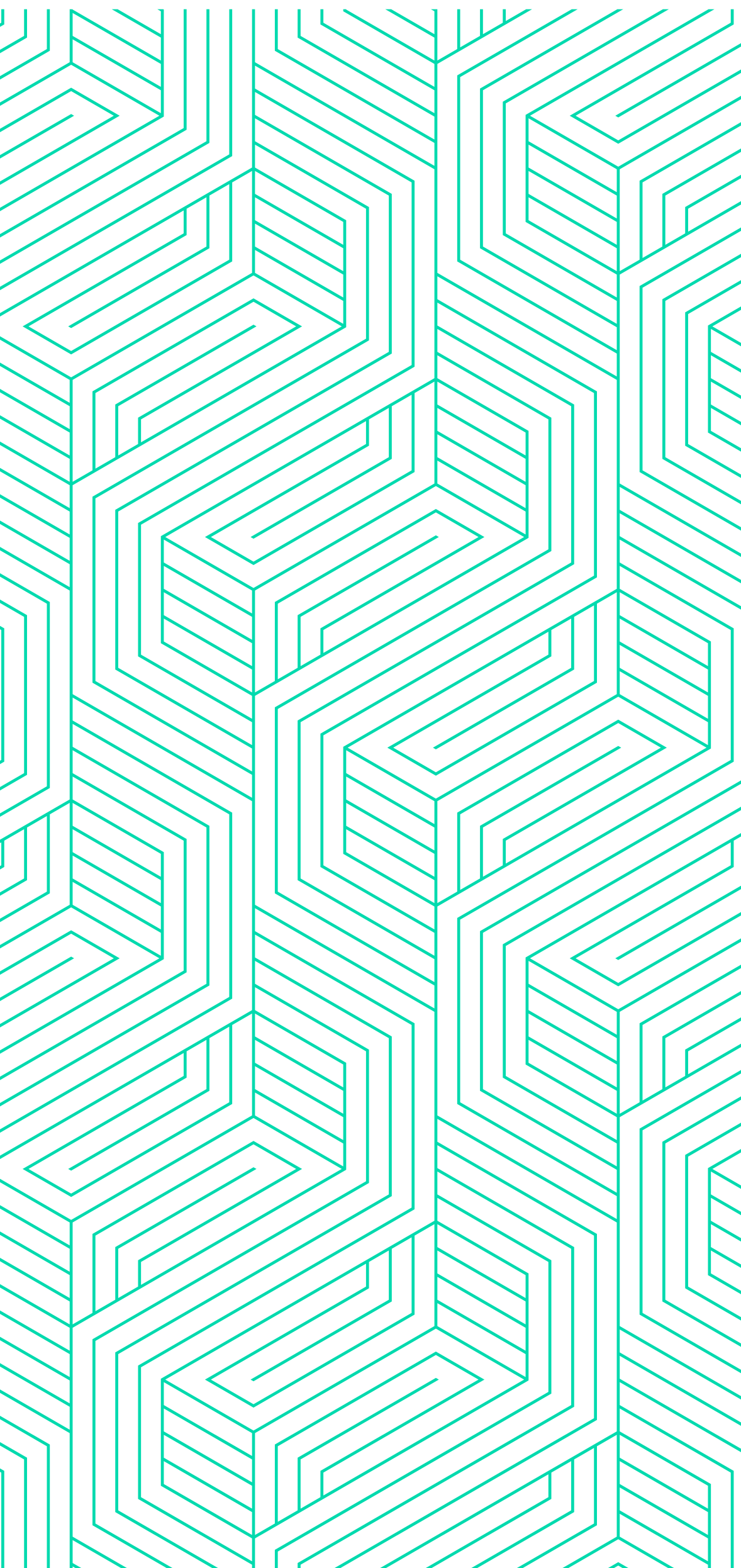

Modalidade 31 - Gestão de Saúde Ocupacional PJ

LAUDOS RISCO 1-2	ATÉ 4 FUNCIONÁRIOS	DE 5 A 15 FUNCIONÁRIOS	DE 16 A 29 FUNCIONÁRIOS
PGR, Insalubridade, Periculosidade, Aposentadoria Especial - CAXIAS DO SUL	R\$ 590,00	R\$ 645,00	R\$ 790,00
PGR, Insalubridade, Periculosidade, Aposentadoria Especial - INTERCÂMBIO	Sob Consulta	Sob Consulta	Sob Consulta
PCMSO	R\$ 290,00	R\$ 290,00	R\$ 325,00
LAUDOS RISCO 3-4	ATÉ 4 FUNCIONÁRIOS	DE 5 A 15 FUNCIONÁRIOS	DE 16 A 29 FUNCIONÁRIOS
PGR, Insalubridade, Periculosidade, Aposentadoria Especial - CAXIAS DO SUL	R\$ 630,00	R\$ 830,00	R\$ 950,00
PGR, Insalubridade, Periculosidade, Aposentadoria Especial - INTERCÂMBIO	Sob Consulta	Sob Consulta	Sob Consulta
PCMSO	R\$ 290,00	R\$ 290,00	R\$ 325,00
TAXAS			
Taxa ART (Anotação de Responsabilidade Técnica)	R\$ 96,62		





Planos de Acidente de Trabalho - PAT

Aciplan



Somente para associados com CNPJ
e inclusão de funcionários regime CLT.

Abertura do contrato:
isenta taxa de inscrição.

Após abertura, taxa de inscrição:
R\$ 15,79 por funcionário incluído.

Mensalidade:
R\$ 15,79 por funcionário.

Inclusões e exclusões via portal
<http://planodesaude.hospitalsaude.com.br/PlanodeSaude/>

CONTATOS ACIPLAN

Hospital Saúde: (54) 3026.2655
vasnovo@hospitalsaude.com.br

Círculo Saúde



Somente para associados com CNPJ
e inclusão de funcionários regime CLT.

**R\$ 14,26 para funcionário que possui plano de saúde do
Círculo (mesmo valor de taxa de inscrição).**

**R\$ 26,75 para funcionário que não possui plano de saúde do
Círculo (mesmo valor de taxa de inscrição).**

OBSERVAÇÃO

50% do quadro de funcionários precisa ter plano de saúde do Círculo
contratado para aderir ao Acidente de Trabalho do Círculo Operário.





Planos de Acidente de Trabalho - PAT: Unimed

Gestão do Acidente do Trabalho - De 1 a 29 funcionários

Gestão do Acidente do Trabalho - De 1 a 29 funcionários			
NACIONAL - MODALIDADE 40	RISCO 3/4	RISCO 1/2	TAXA DE INSCRIÇÃO
Com Plano	R\$ 24,67	R\$ 21,70	R\$ 5,25
Sem Plano	R\$ 34,55	R\$ 30,39	R\$ 5,25
REGIONAL - MODALIDADE 40	RISCO 3/4	RISCO 1/2	TAXA DE INSCRIÇÃO
Com Plano	R\$ 20,58	R\$ 18,11	R\$ 5,25
Sem Plano	R\$ 28,80	R\$ 25,35	R\$ 5,25

Somente para associados com CNPJ e inclusão de funcionários regime CLT.
Para associados com contrato Plano de Saúde Unimed Nordeste-RS.



Planos Odonto

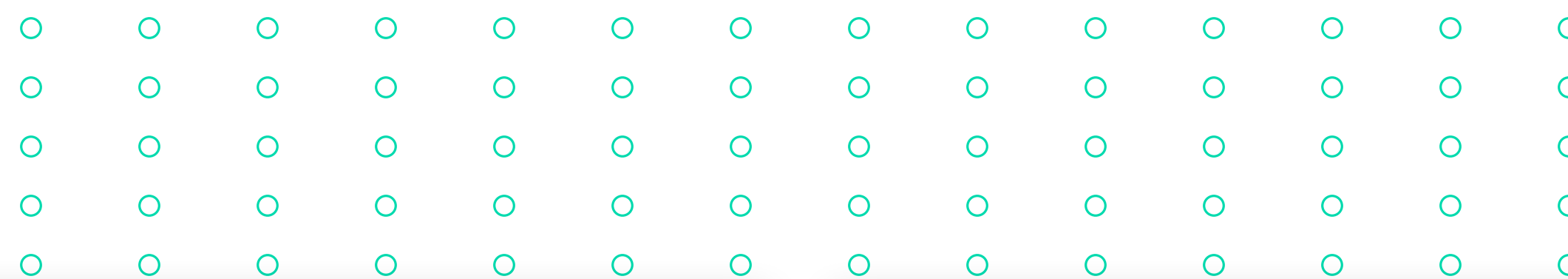

Círculo Saúde

Cobertura:

70% do procedimento, coparticipação do usuário de 30%.

- **Plano Odonto Empresarial R\$ 17,50**

Para empresas que tenham o Plano de Saúde Círculo há mais de 6 meses

- **Plano Odonto Empresarial R\$ 21,40**

Para novos clientes, com menos de 6 meses de Plano de Saúde Círculo

***Taxa inscrição: R\$ 10,00**

Unimed

Cobertura:

100% do procedimento, conforme Rol de cada Plano.

- **Plano Odonto Essencial R\$ 15,05**

Rol ANS com 195 procedimentos cobertos

- **Plano Odonto Essencial Plus R\$ 15,75**

Inclui também alguns procedimentos cirúrgicos

- **Plano Odonto Essencial Plus Doc R\$ 17,50**

Inclui documentação ortodôntica

- **Plano Odonto Pleno R\$ 20,20**

Inclui complementares de prótese

***Sem taxa de inscrição**



A person is shown from the chest up, holding a smartphone with both hands. The image is heavily stylized with a red-to-orange gradient overlay. The word "Telefonia" is written in a bold, white, sans-serif font across the center of the phone. The background is blurred, suggesting an indoor setting with warm lighting.

Telefonia

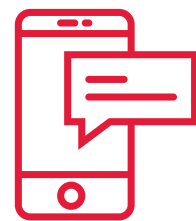

Plano Vivo Smart

Ligações Ilimitadas Nacional sem dados	R\$ 27,99
Ligações Ilimitadas Nacional + 2GB	R\$ 39,99
Ligações Ilimitadas Nacional + 5GB	R\$ 50,99
Ligações Ilimitadas Nacional + 7GB	R\$ 60,99
Ligações Ilimitadas Nacional + 15GB	R\$ 99,99
Ligações Ilimitadas Nacional + 30GB	R\$ 149,99

Ligações nacionais ilimitadas usando o código 015.



Plano Claro Ilimitado

Ligações Ilimitadas Nacional Sem Dados	R\$ 26,99
Ligações Ilimitadas Nacional + 1GB	R\$ 36,99
Ligações Ilimitadas Nacional + 4GB	R\$ 49,99
Ligações Ilimitadas Nacional + 6GB	R\$ 59,99
Ligações Ilimitadas Nacional + 10GB	R\$ 89,99
Ligações Ilimitadas Nacional + 20GB	R\$ 109,99
Ligações Ilimitadas Nacional + 40GB	R\$ 129,99
Ligações Ilimitadas Nacional + 80GB	R\$ 149,99
Ligações Ilimitadas Nacional + 160GB	R\$ 209,99

Utilize o 21 nas suas ligações para usufruir do benefício de ligações gratuitas.



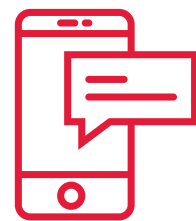

Plano Tim

Ilimitado Voz Nacional + 2GB **R\$ 54,99**

Ilimitado Voz Nacional + 6GB **R\$ 69,99**

Ilimitado Voz Nacional + 10GB **R\$ 90,99**

Utilize o 21 nas suas ligações para usufruir do benefício de ligações gratuitas.

The image features a hand holding a pen over a laptop keyboard, with several document icons overlaid on the scene. The background is a warm, orange-red gradient. The word "Certificados" is prominently displayed in the center of the image.

Certificados

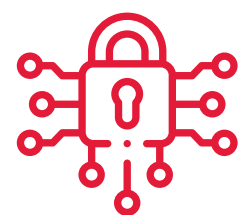

O **Certificado Digital** é uma assinatura com validade jurídica que garante proteção às transações eletrônicas e outros serviços via internet, permitindo que pessoas e empresas se identifiquem e assinem digitalmente de qualquer lugar do mundo com mais segurança e agilidade.

e-CPF (Pessoa Física)

RAMO	VALIDADE 1 ANO	VALIDADE 2 ANOS	VALIDADE 3 ANOS
e-CPF A1	R\$ 130,00	---	---
e-CPF A3 (Cartão e eToken não inclusos)	R\$ 130,00	R\$ 165,00	R\$ 200,00
e-CPF A3 + Cartão	R\$ 170,00	R\$ 210,00	R\$ 250,00
e-CPF A3 + Cartão + Leitora	R\$ 295,00	R\$ 335,00	R\$ 375,00
e-CPF A3 + eToken	R\$ 295,00	R\$ 335,00	R\$ 375,00



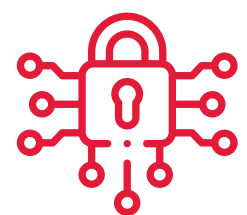

E-CPF OU E-CNPJ A3

Validade de um a três anos;

Instalado obrigatoriamente em uma mídia (cartão smartcard ou token);

Protegido pela senha de acesso à mídia;

Tipo recomendado pela SRF por oferecer maior segurança.

E-CPF OU E-CNPJ A1

Validade de um ano;

Instalado em seu computador;

Protegido por uma senha de acesso;

Recomenda-se fazer cópia de segurança externa do computador;

Emissão do certificado somente em Windows Vista ou 7.

e-CNPJ (Empresas)

RAMO	VALIDADE 1 ANO	VALIDADE 2 ANOS	VALIDADE 3 ANOS
e-CNPJ A1	R\$ 190,00	---	---
e-CNPJ A3 (Cartão e eToken não inclusos)	R\$ 190,00	R\$ 235,00	R\$ 280,00
e-CNPJ A3 + Cartão	R\$ 235,00	R\$ 275,00	R\$ 320,00
e-CNPJ A3 + Cartão + Leitora	R\$ 350,00	R\$ 395,00	R\$ 445,00
e-CNPJ A3 + eToken	R\$ 350,00	R\$ 395,00	R\$ 445,00



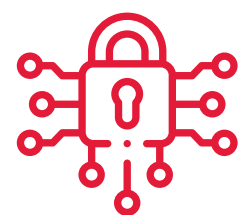

e-CPF (Advogados)

RAMO	VALIDADE 3 ANOS
e-CPF A3 (Cartão e eToken não inclusos)	R\$ 140,00
e-CPF A3 + Cartão	R\$ 195,00
e-CPF A3 + Cartão + Leitora	R\$ 345,00
e-CPF A3 + eToken	R\$ 345,00

CONTADORES E MÉDICOS:

Consultem condições especiais.

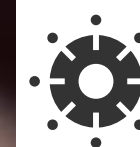

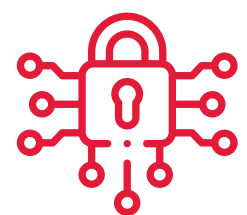

e-CPF (Pessoa Física)

RAMO	VALIDADE 1 ANO	VALIDADE 2 ANOS	VALIDADE 3 ANOS
e-CPF A1	R\$ 175,00	---	---
e-CPF A3 (Cartão e eToken não inclusos)	R\$ 175,00	R\$ 220,00	R\$ 260,00
e-CPF A3 + Cartão	R\$ 230,00	R\$ 275,00	R\$ 315,00
e-CPF A3 + Cartão + Leitora	R\$ 380,00	R\$ 425,00	R\$ 465,00
e-CPF A3 + eToken	R\$ 380,00	R\$ 425,00	R\$ 465,00



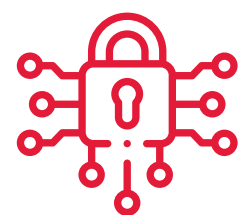

e-CNPJ (Empresas)

RAMO	VALIDADE 1 ANO	VALIDADE 2 ANOS	VALIDADE 3 ANOS
e-CNPJ A1	R\$ 255,00	---	---
e-CNPJ A3 (Cartão e eToken não inclusos)	R\$ 255,00	R\$ 310,00	R\$ 360,00
e-CNPJ A3 + Cartão	R\$ 310,00	R\$ 365,00	R\$ 415,00
e-CNPJ A3 + Cartão + Leitora	R\$ 460,00	R\$ 515,00	R\$ 565,00
e-CNPJ A3 + eToken	R\$ 460,00	R\$ 515,00	R\$ 565,00





Emissão de Certificado de Origem



O Certificado de Origem é um documento que atesta a origem da mercadoria exportada e concede benefícios ao importador, como a redução ou isenção de impostos. Esses benefícios são determinados por Acordos de Complementação Econômica, firmados entre o país exportador e o país importador.

Existem vários modelos de certificado de origem estabelecidos pelos diferentes acordos internacionais de comércio, que, por sua vez, exigem a obrigatoriedade de diferentes documentos a serem apresentados no momento da emissão.

Valor de cada certificado: R\$ 30,00

Valor de cada anexo: R\$ 12,00

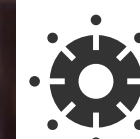



Outros Serviços



Startup Inteligente para empresas Inovadoras.
(Portal + APP para comunidade)

BENEFÍCIOS DA PLATAFORMA

- Acesso ao banco de currículos do CE
- Acesso ao banco de currículos do Clique Empregos
- Anúncio automático de vagas em diversos canais
- APP exclusivo para candidatos
- Dashboard interativo
- Gestão prática dos dados
- Valor incluído na mensalidade

	PACOTE	VAGAS POR MÊS	MENSALIDADE	DOWNLOADS DE CURRÍCULOS POR MÊS	DUPLICAR VAGA NO SITE ASSOCIADO
Pacote Mensal (Mín. 6 Meses)	Pacote 1	1 vaga	R\$ 30,00	10 downloads	Ilimitado
	Pacote 2	2 vagas	R\$ 50,00	20 downloads	
	Pacote 5	5 vagas	R\$ 80,00	50 downloads	
Contratação Eventual (30 dias)	Pacote 2	2 vagas	R\$ 80,00	10 downloads	Não contemplado no pacote
	Pacote 5	5 vagas	R\$ 100,00	50 downloads	





Consultas de Créditos



O Centro Empresarial de Flores da Cunha oferece como serviço a Consulta de Crédito, junto ao **Serasa e SPC**. Uma solução a fim de atender as necessidades das empresas em suas questões financeiras, auxiliando na análise e tomada de decisão de crédito.

O Centro Empresarial oferece duas modalidades de consulta:

Mid: R\$ 11,96

Premium: R\$ 21,30

As consultas podem ser realizadas via e-mail comercial@centroempresarialfc.com.br ou pelo telefone Whatsapp (54) 9.9975.2020



Parcerias Financeiras



Linhas de crédito com taxas diferenciadas e exclusivas para associados disponibilizadas para capital de giro e crédito pessoal.

MAIS INFORMAÇÕES

Manifeste o seu interesse na instituição bancária de sua preferência e informe que você já é associado ao CE.

Os próprios bancos fazem contato com a entidade e enviamos todas as informações necessárias para a instituição bancária.

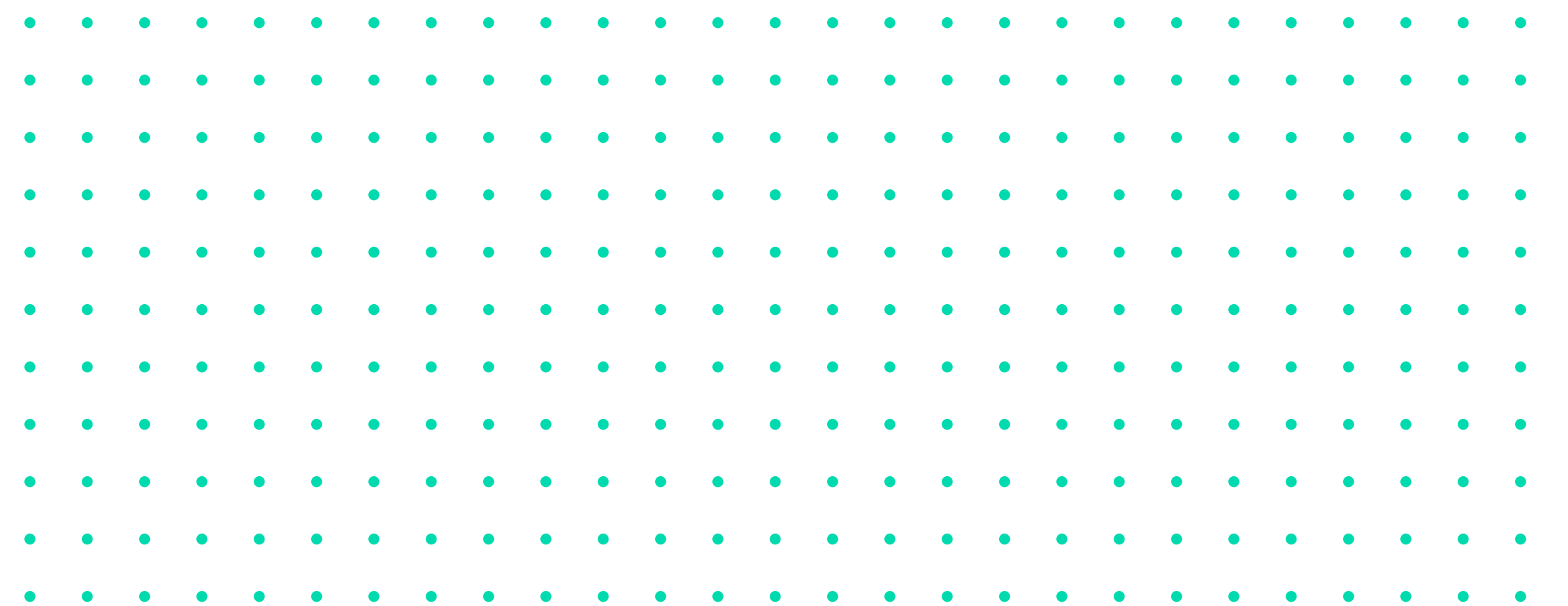

Orientação Jurídica

Suporte jurídico preventivo,
antecipação e previsão de riscos.

MAIS INFORMAÇÕES

Faça contato com o CE.

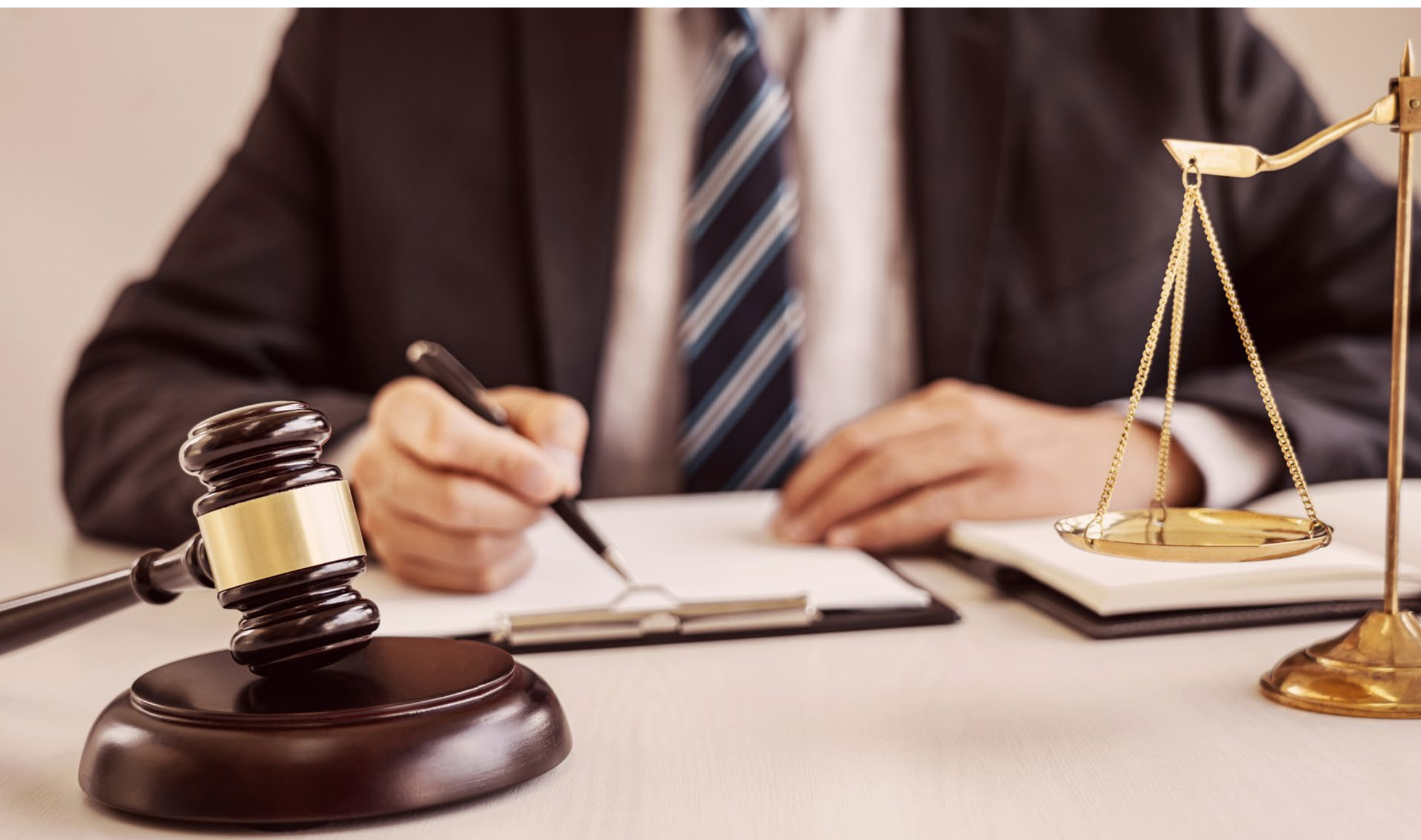

Assessorias e Gestão SEBRAE



O CE possui parceria com o SEBRAE para oferecer ao associado da entidade assessorias e consultorias, nas mais diversas áreas, a fim de atender **todos os tipos de negócios.**

MAIS INFORMAÇÕES

Faça contato com o CE para agendamento.

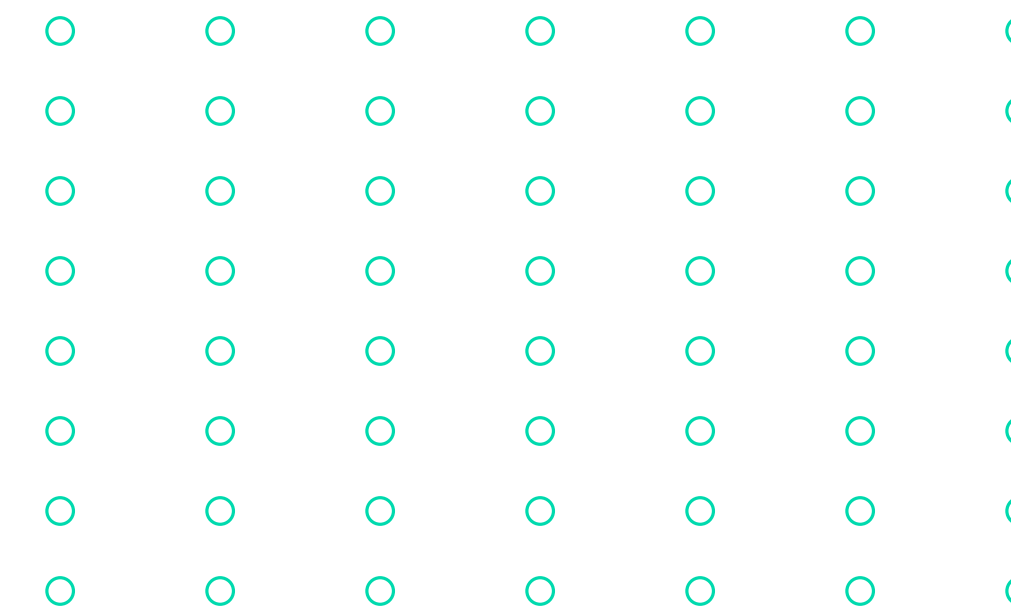



Cartões OneCard



ALIMENTAÇÃO, REFEIÇÃO COMBUSTÍVEL, PREMIAÇÃO E CONTROLE DE FROTA

O Centro Empresarial possui convênio com a empresa OneCard que oferece diversas modalidades de cartões de benefícios para organizações.

**Mais informações sobre os tipos de cartões oferecidos e como contratar o benefício:
Faça contato com o CE.**

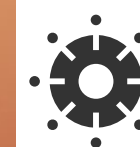



Parceria com a Escola de Gastronomia

A parceria entre a Escola de Gastronomia e o CE garante descontos exclusivos para associados nas refeições realizadas na instituição.

**Mais informações:
Faça contato com o CE.**

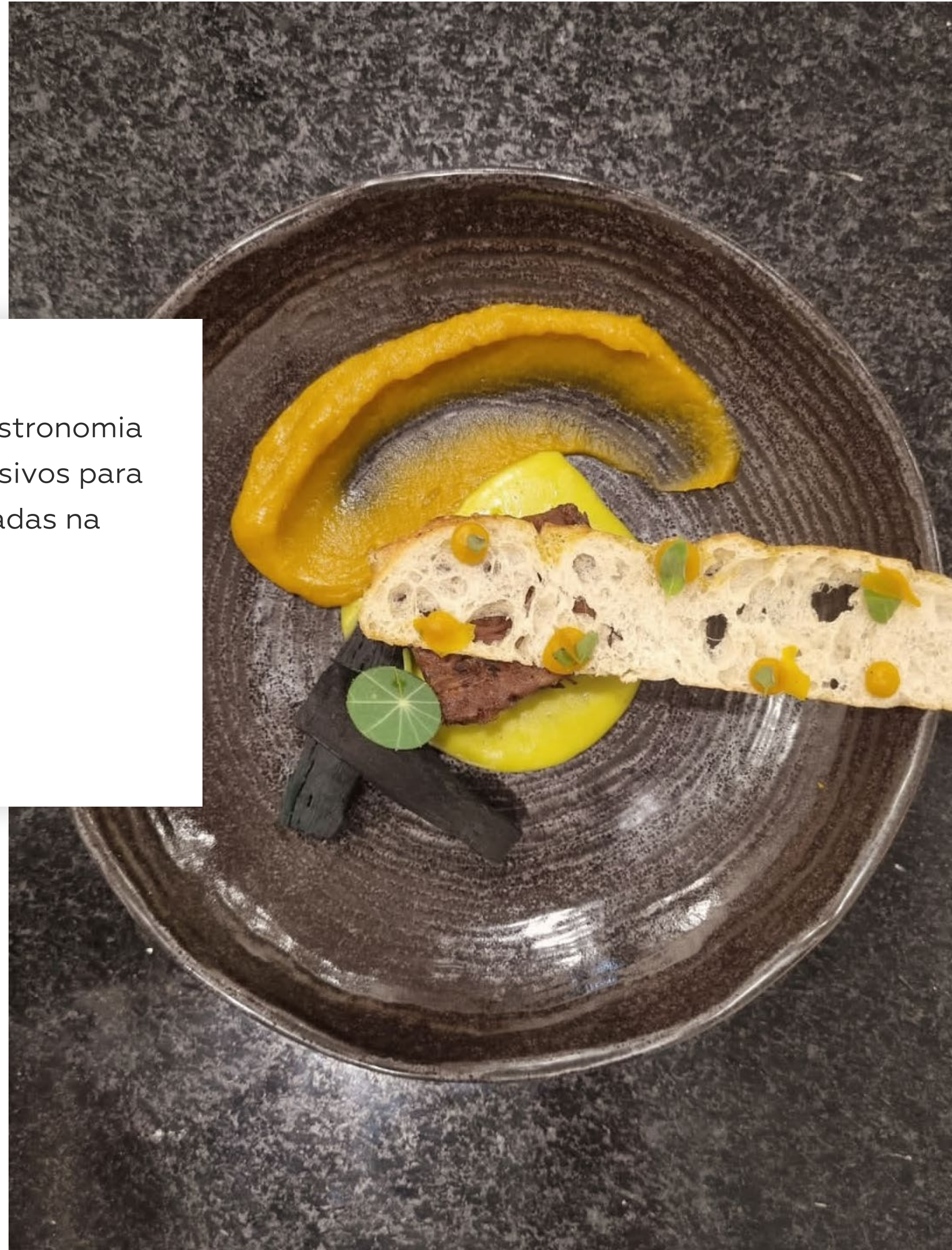



Parceria com a Universidade de Caxias do Sul

O Centro Empresarial de Flores da Cunha possui um convênio com a Universidade de Caxias do Sul que visa promover a educação continuada mediante a concessão de descontos em:

- Cursos de graduação (consulte cursos);
- Cursos de extensão (consulte cursos);
- Atividades extras ofertadas.

As possibilidades de desconto variam conforme os cursos e podem ser estendidas para:

- **Membros da equipe gestora e diretiva e também para coordenadores voluntários do Centro Empresarial;**
- **Funcionários e dependentes de funcionários do Centro Empresarial;**
- **Associados ao Centro Empresarial, seus cônjuges e dependentes.**

Consulte condições e descontos específicos falando com o CE.



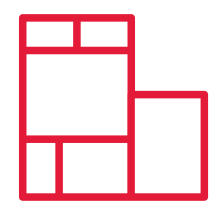

Locação de Espaços

AMBIENTES DISPONÍVEIS PARA ASSOCIADOS E NÃO ASSOCIADOS AO CE

HORÁRIOS

Segunda à Quinta:

08h00min às 11h30min;
13h30min às 17h30min;
18h00min às 22h00min.

Sexta-feira:

08h00min às 11h30min;
13h30min às 17h00min.



AUDITÓRIO



BAR EXECUTIVO



CASULO



SALA A



SALA E

Para locações nas sextas-feiras à noite e durante os fins de semana, disponibilidade e valores sob consulta.

No valor da locação está incluído o uso de quadro branco, canetão, datashow/TV, bem como uma térmica de café e uma garrafa de água para o palestrante.



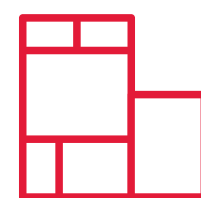

Locação de Espaços

VALORES PARA ASSOCIADOS

LOCAL	MANHÃ SEG, TER, QUA, QUI, SEX	TARDE SEG, TER, QUA, QUI, SEX	NOITE SEG, TER, QUA, QUI	TODOS OS TURNOS
Auditório Capacidade para 140 pessoas sentadas	R\$ 240,00	R\$ 240,00	R\$ 480,00	R\$ 850,00
Bar Executivo Capacidade para 24 pessoas sentadas	R\$ 80,00	R\$ 80,00	R\$ 140,00	R\$ 280,00
Casulo - Completo Capacidade para 30 a 70 pessoas - Formato auditório	R\$ 180,00	R\$ 180,00	R\$ 280,00	R\$ 590,00
Casulo - Principal Capacidade para 30 a 50 pessoas - Formato auditório	R\$ 110,00	R\$ 110,00	R\$ 240,00	R\$ 310,00
Casulo - Sala Capacidade para 10 pessoas	R\$ 80,00	R\$ 80,00	R\$ 140,00	R\$ 280,00
Sala A Formato auditório: até 40 pessoas Formato "U": até 25 pessoas	R\$ 80,00	R\$ 80,00	R\$ 140,00	R\$ 280,00
Sala C Formato auditório: até 30 pessoas Formato "U": até 15 pessoas	R\$ 80,00	R\$ 80,00	R\$ 140,00	R\$ 280,00
Sala D Formato auditório: até 30 pessoas Formato "U": até 15 pessoas	R\$ 80,00	R\$ 80,00	R\$ 140,00	R\$ 280,00

No descumprimento do horário estabelecido será cobrada taxa extra no valor de R\$ 50,00.

Não associado:

Consulte valores e condições pelo e-mail: contato@centroempresarialfc.com.br,

Whatsapp: (54) 99175-8311 ou fone: (54) 3297-3055.



Resumo

Planos de Saúde

CÍRCULO SAÚDE Unimed

Seguro Família

Unimed

Saúde Ocupacional

FÁTIMA humana CÍRCULO SAÚDE Unimed

Planos de Acidente de Trabalho

ACIPLAN CÍRCULO SAÚDE Unimed

Planos Odonto

CÍRCULO SAÚDE Unimed

Telefonia

Claro TIM vivo

Certificado Digital

safeweb

E-CNPJ
(PESSOA JURÍDICA)

E-CPF
(PESSOA FÍSICA)

Emissão de Certificado de Origem

FIERGS

Clique Empregos CE

clique
empregos CE

Consultas de Crédito

Serasa SPC BRASIL

Parcerias Financeiras

CRESOL SICOOB Sicredi

Orientação Jurídica

Assessorias e Gestão SEBRAE

SEBRAE

Cartões de Benefícios

onecard ALIMENTAÇÃO, REFEIÇÃO, COMBUSTÍVEL, PREMIAÇÃO E CONTROLE DE FROTA

Jovem Aprendiz

SENAI

Desconto nas Refeições UCS ICIF

UCS
ESCOLA DE GASTRONOMIA

Desconto nos Cursos da UCS

UCS
UNIVERSIDADE DE CAXIAS DO SUL

GRADUAÇÃO, PÓS-GRADUAÇÃO E FORMAÇÃO CONTINUADA
*EXCETO MEDICINA HUMANA

Locação de Espaços

Representatividade

CÂMARAS, COMITÊS E NÚCLEOS SETORIAIS

Capacitações

PARTICIPAÇÃO GRATUITA E/OU COM DESCONTO NAS ATIVIDADES OFERECIDAS PELO CE



Canais de Comunicação com o CE

SIGA NOSSAS REDES SOCIAIS



Instagram



Facebook



LinkedIn



Youtube



CANAIS DE COMUNICAÇÃO



Grupo de
Whatsapp



Site



Atendimento
Comercial



WWW.CENTROEMPRESARIALFC.COM.BR



54. 3297-3055



Canais de Comunicação com o CE

Gerência Administrativa

EXECUTIVO@CENTROEMPRESARIALFC.COM.BR

☎ (54) 99986-7282

Comercial / Consultas de Crédito

COMERCIAL@CENTROEMPRESARIALFC.COM.BR

☎ (54) 99975-2020

Financeiro

FINANCEIRO@CENTROEMPRESARIALFC.COM.BR

☎ (54) 99629-3902

Recepção

CONTATO@CENTROEMPRESARIALFC.COM.BR

☎ (54) 99175-8311

Telefonia (Vivo, Claro, TIM)

ADM@CENTROEMPRESARIALFC.COM.BR

☎ (54) 99909-7211

Planos de Saúde

ESCRITORIO@CENTROEMPRESARIALFC.COM.BR

☎ (54) 99645-9667

Certificados de Origem

ESCRITORIO@CENTROEMPRESARIALFC.COM.BR

☎ (54) 99645-9667

Certificado Digital

CERTIFICADODIGITAL@CENTROEMPRESARIALFC.COM.BR

☎ (54) 99646-9320

Locação de Espaços

CONTATO@CENTROEMPRESARIALFC.COM.BR

☎ (54) 99175-8311

Câmaras, Comitês e Núcleos Setoriais

DESENVOLVIMENTO@CENTROEMPRESARIALFC.COM.BR

☎ (54) 99263-0704

SETORIAL@CENTROEMPRESARIALFC.COM.BR

☎ (54) 99650-6572

Comunicação e Marketing

ANALISTA@CENTROEMPRESARIALFC.COM.BR

☎ (54) 99970-7455

Assessoria Jurídica

☎ (54) 3297-3055

Jovem Aprendiz

Atendimento para Empresas

EXECUTIVO@CENTROEMPRESARIALFC.COM.BR

☎ (54) 99986-7282



Jovem Aprendiz - Escola SENAI

Atendimento para Estudantes

FLORESDACUNHA@SENAIRS.ORG.BR

☎ (54) 99128-3983

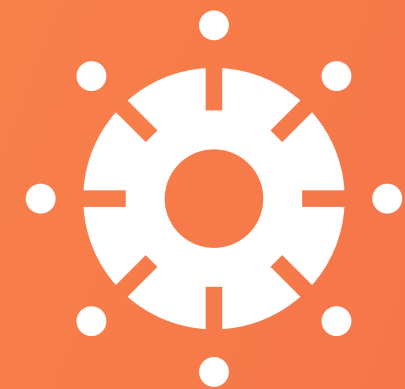

CENTRO EMPRESARIAL
F L O R E S D A C U N H A

Conectando histórias

Construindo futuros

